

Bestaand vooraanzicht
Schaal 1:100

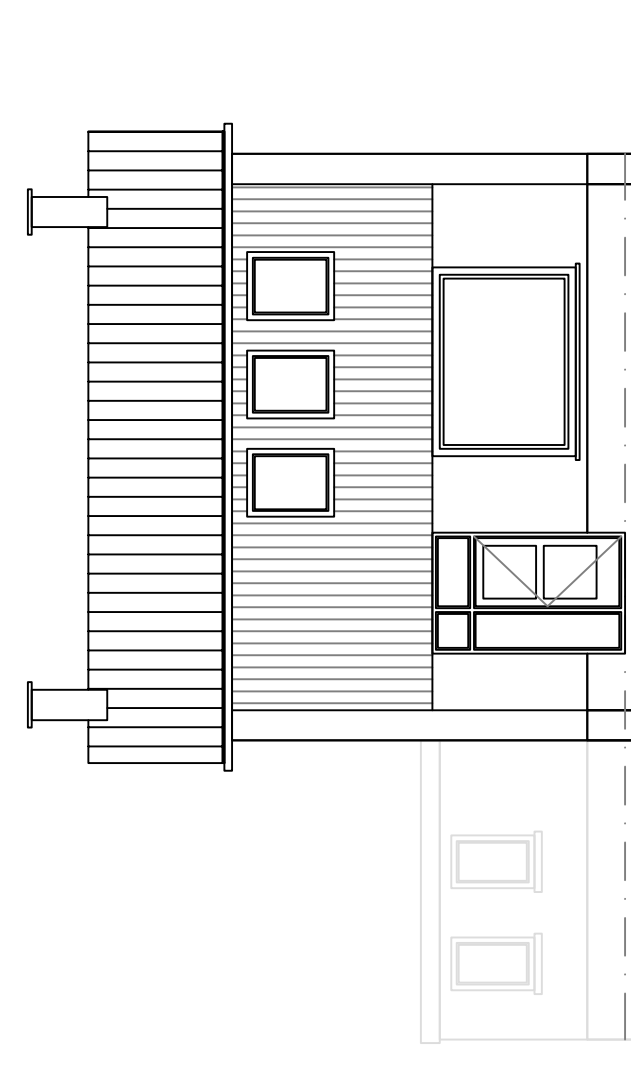

Nieuw vooraanzicht
Schaal 1:100

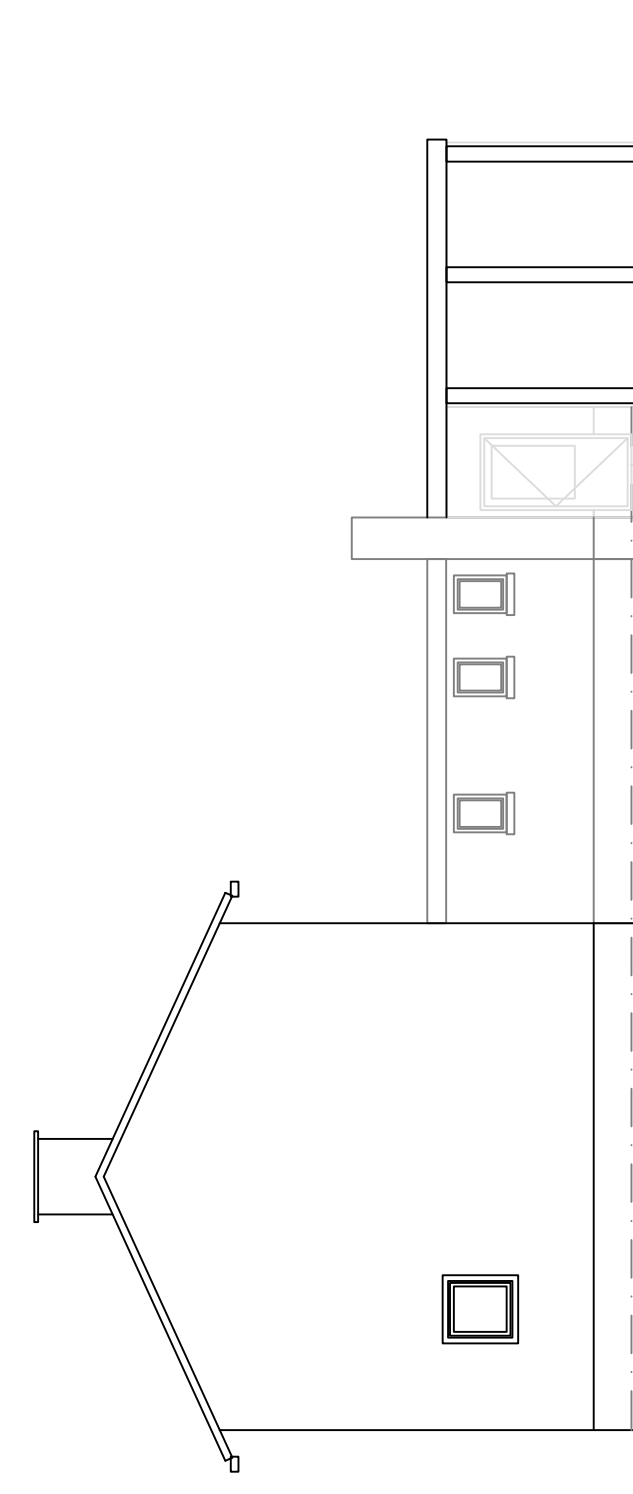

Bestaand rechter zijaanzicht
Schaal 1:100

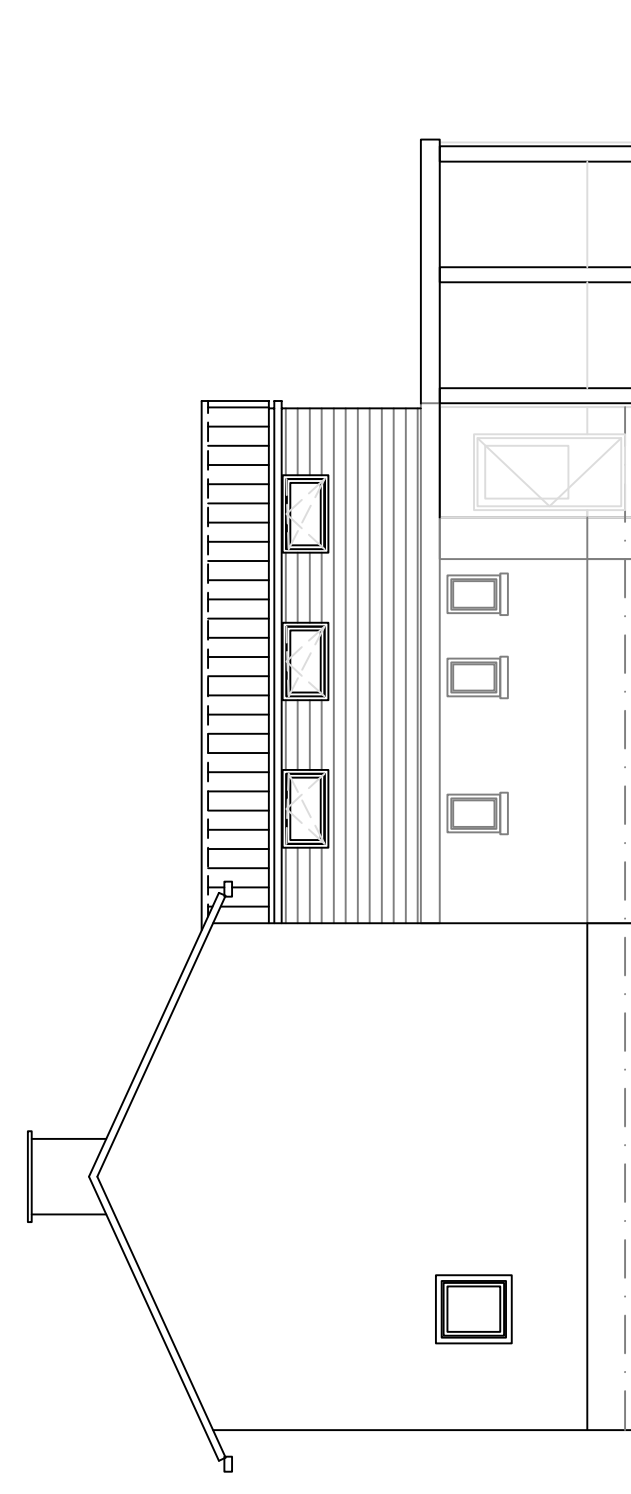

Nieuw rechter zijaanzicht
Schaal 1:100

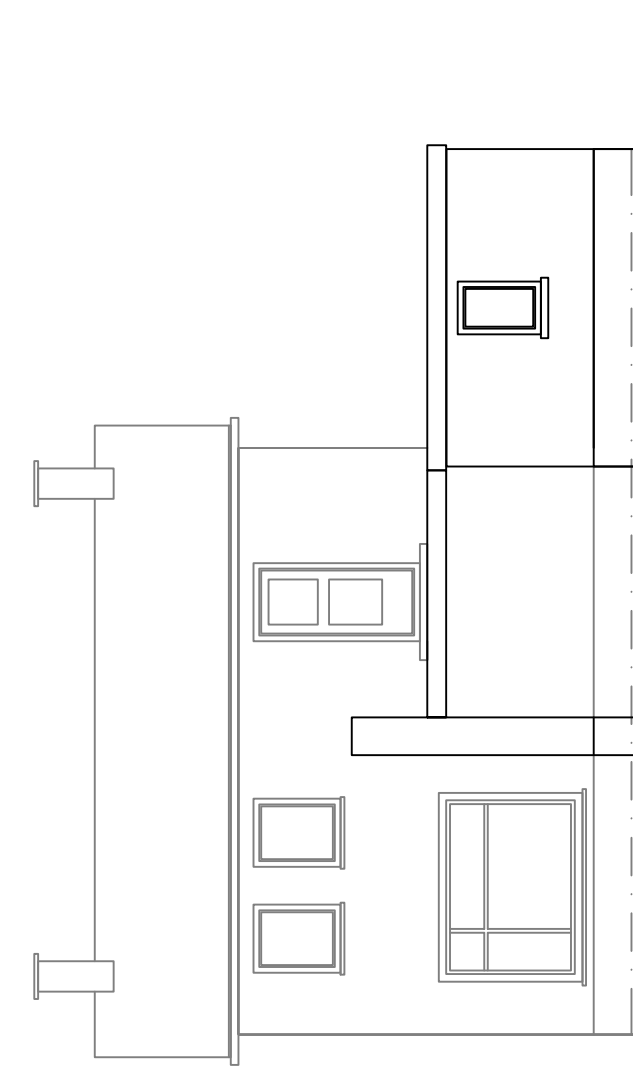

Bestaand achteraanzicht
Schaal 1:100

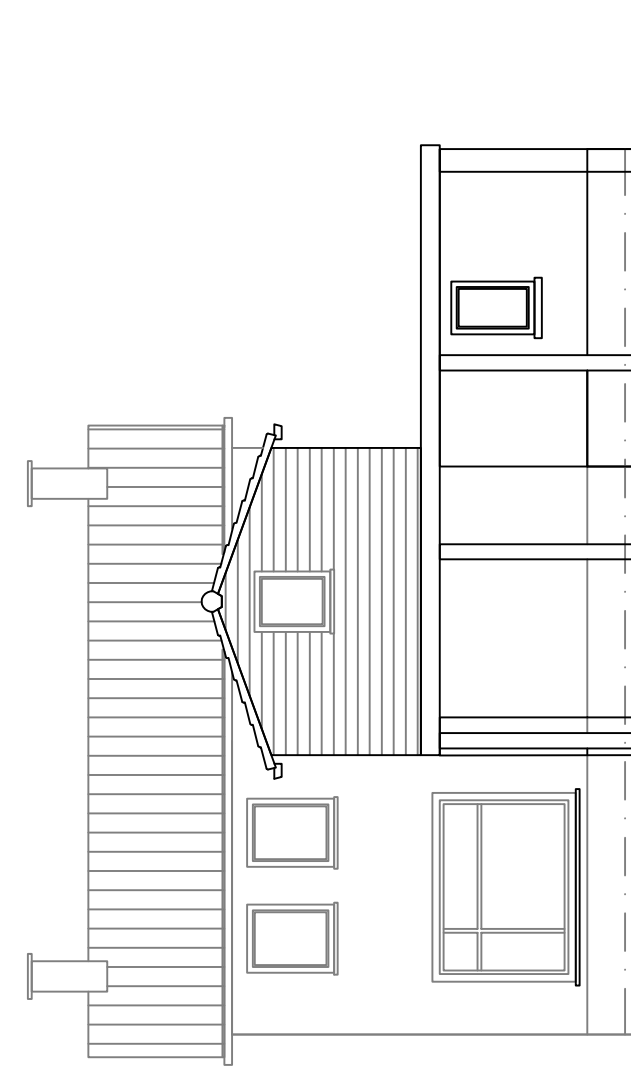

Nieuw achteraanzicht
Schaal 1:100

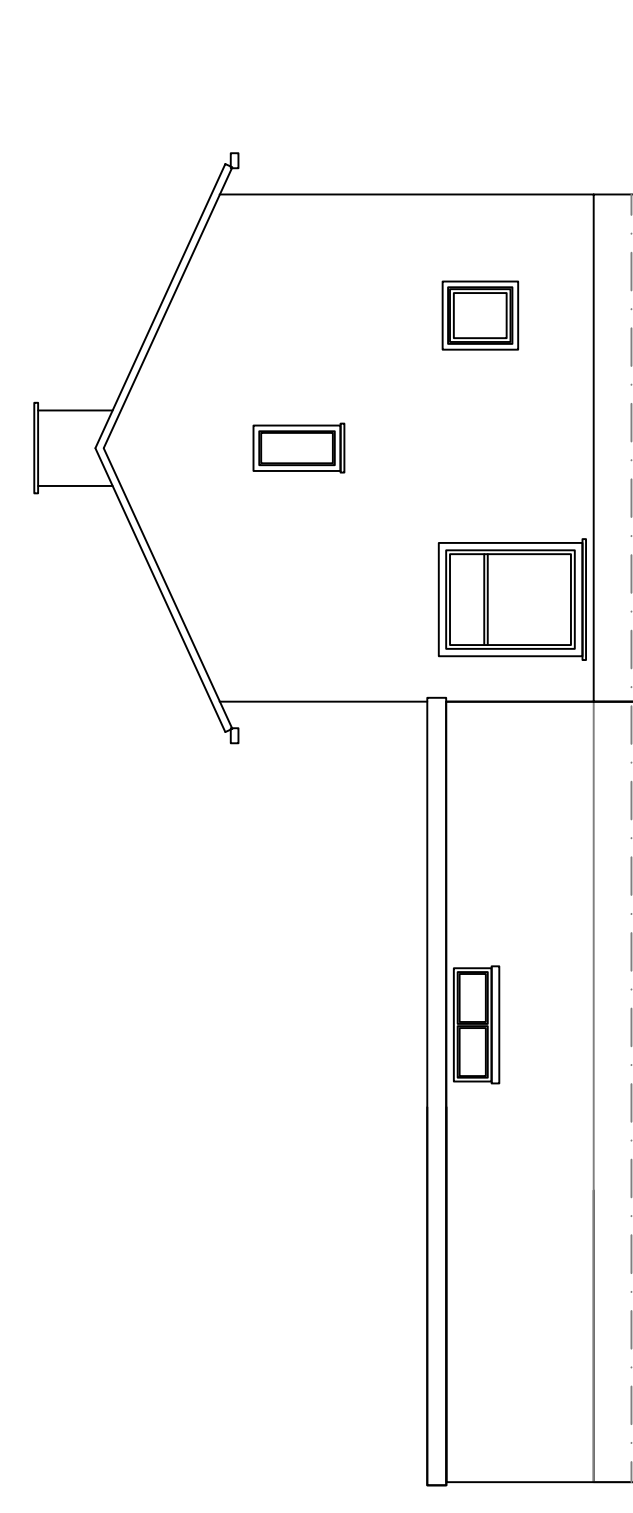

Bestaand linker zijaanzicht
Schaal 1:100

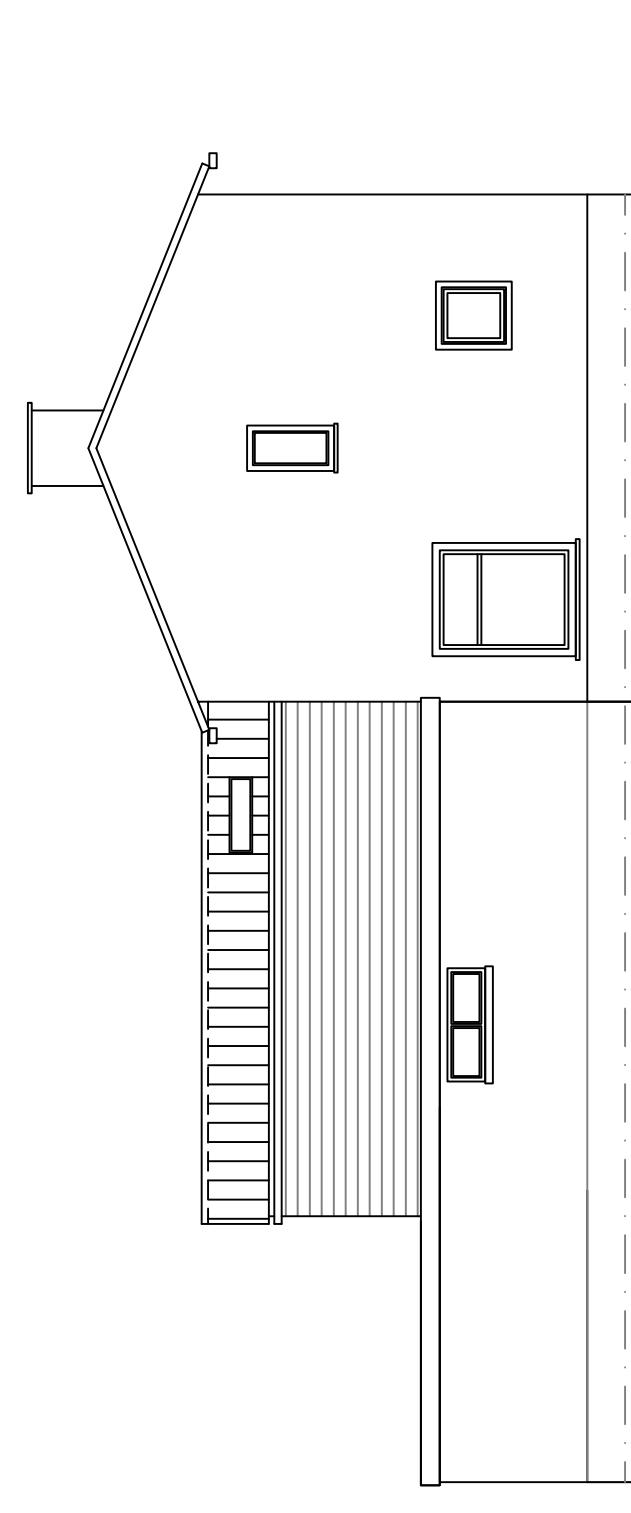

Nieuw linker zijaanzicht
Schaal 1:100

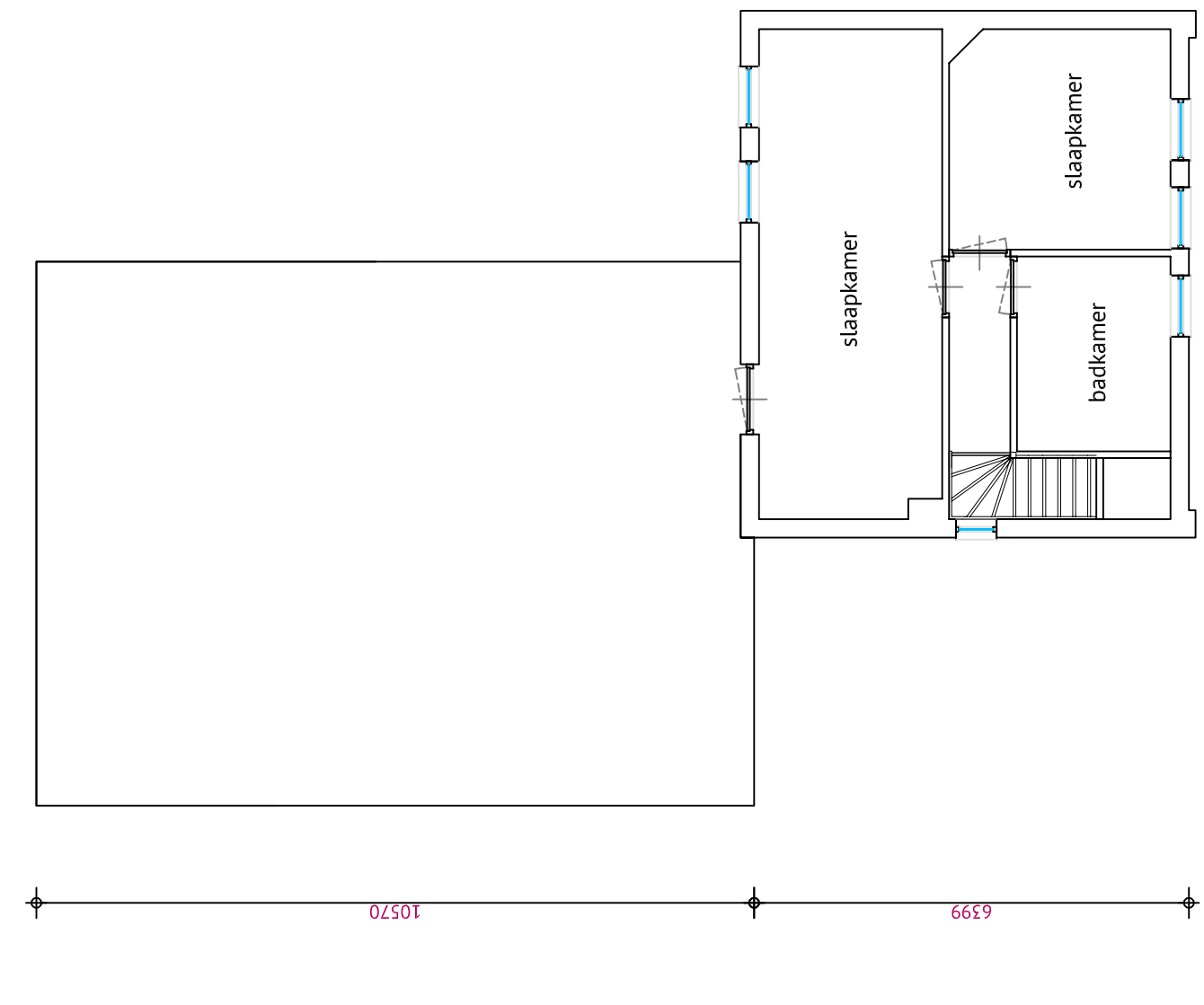

Bestaande verdieping
Schaal 1:100

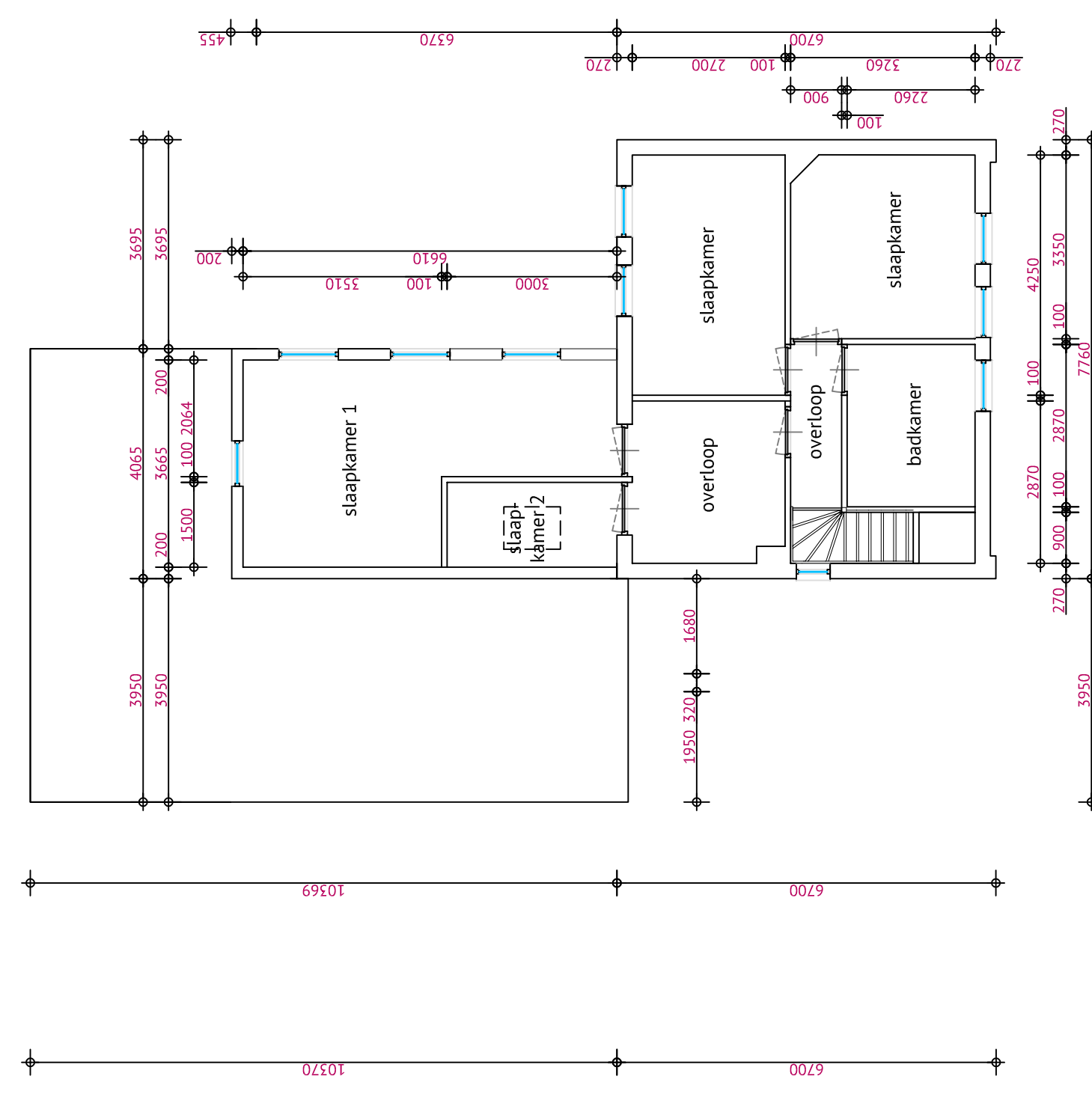

Nieuwe verdieping
Schaal 1:100

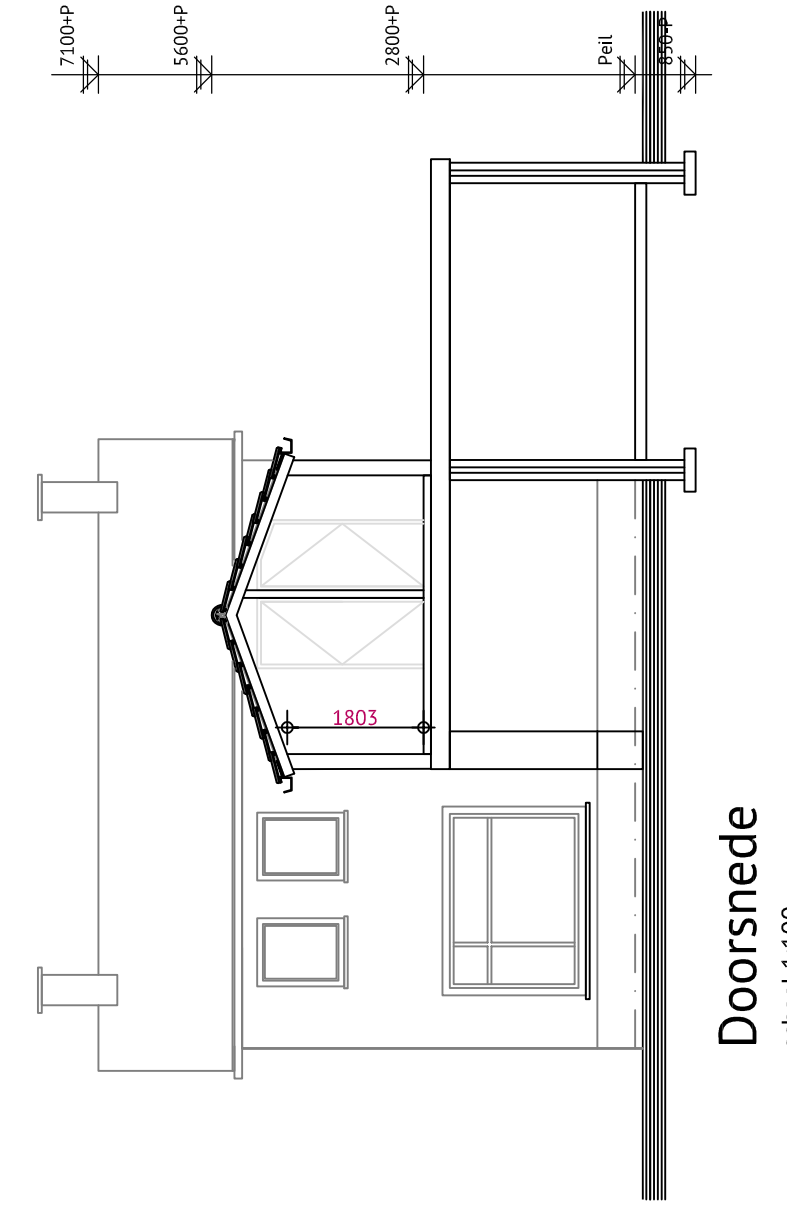

Doorsnede
Schaal 1:100

Bouwbesluit 2012: installaties
- elektrische installaties volgens NEN 1010 en aanvullingen
- de stroomvoorziening geschikt vanuit een meterkast
- in de bestaande bebouwing
- al het installatiewerk volgens BRL 6001

omschrijving	materiaal	kleur
gevels	: houten delen	: bruin
afwerking	: gipsplaat	: wit
afwerking kozijnen	: natuurlijke dalkpannen	: natuurlijk
ramen	: hardhout	: gebroken wit
goten/h.w.a.'s	: hardhout	: natuurlijk
	: zink	: naturel/grijs

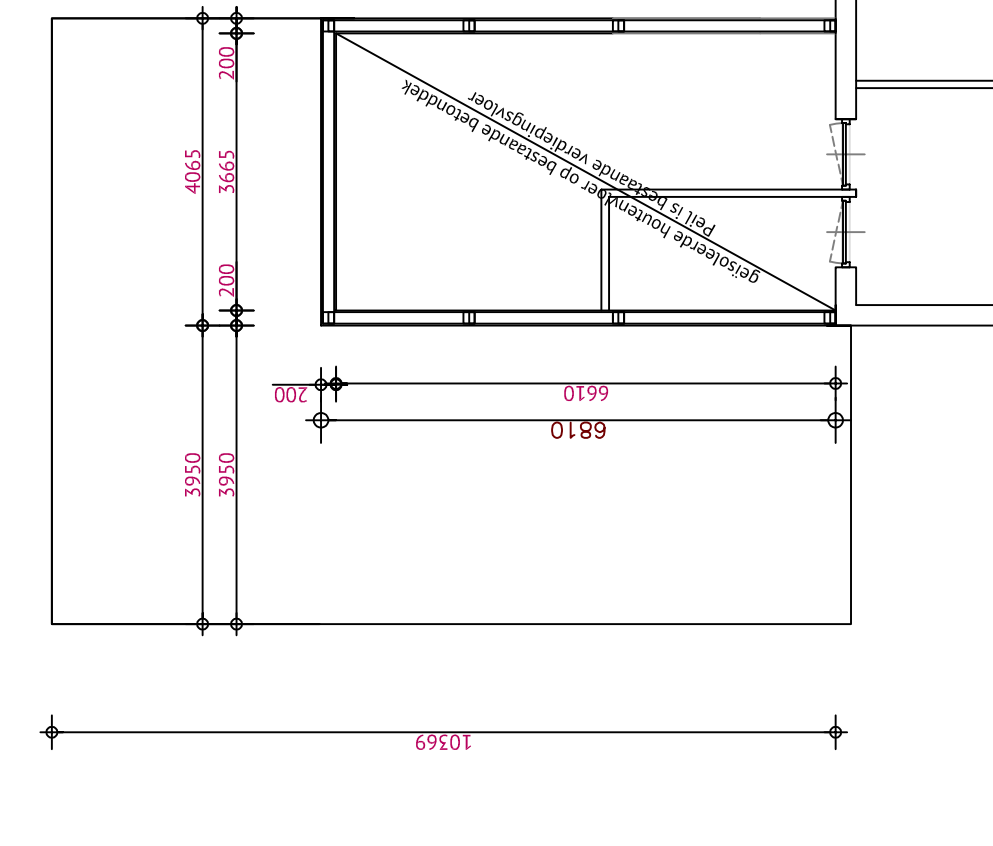

Nieuwe verdiepingvloer
Schaal 1:100

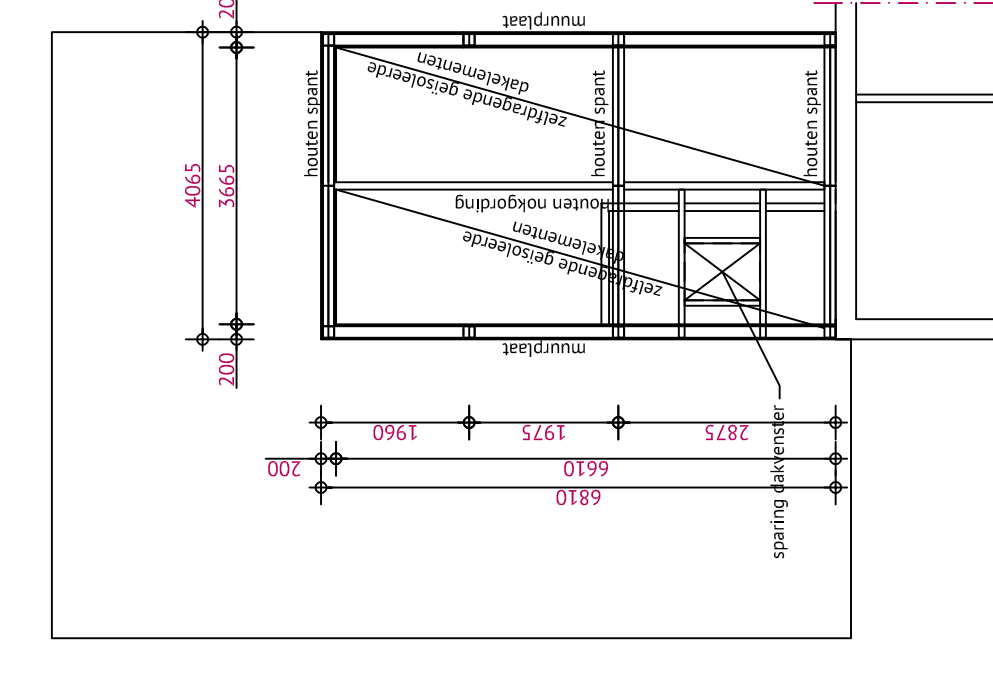

Nieuwe kapplan
Schaal 1:100

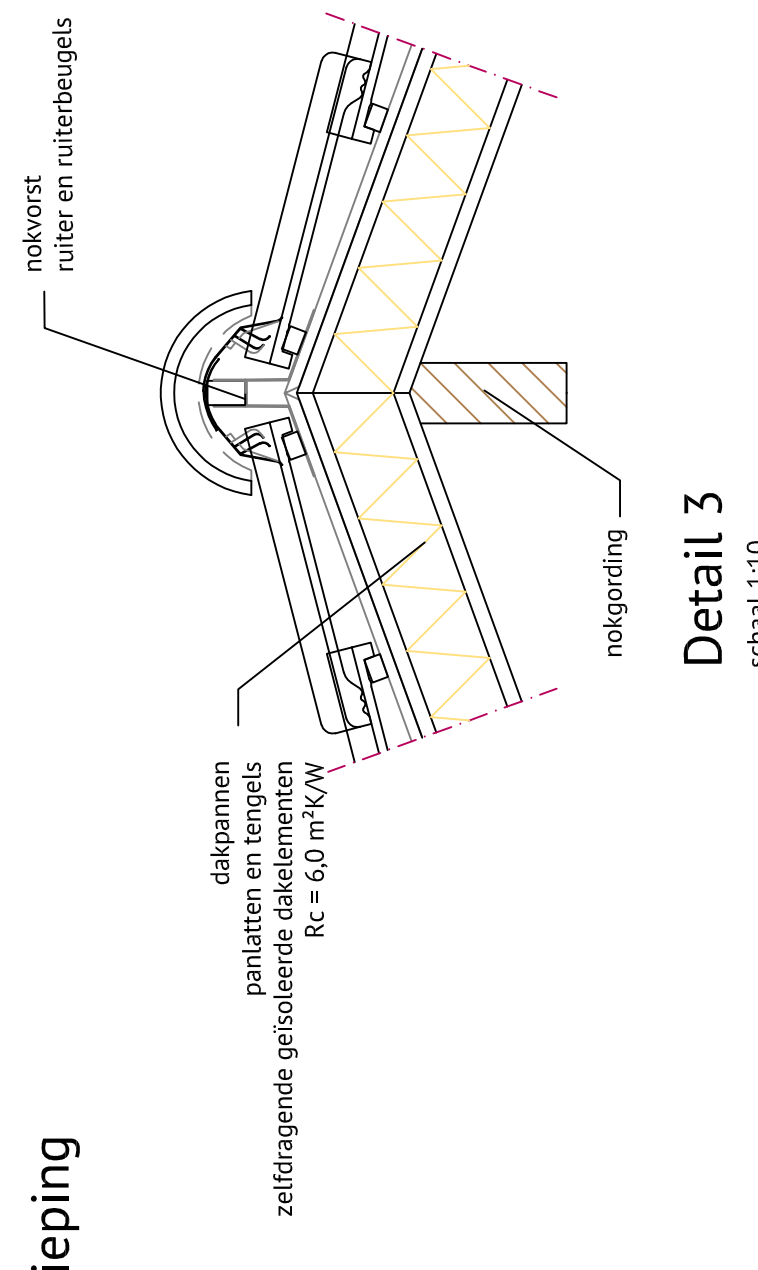

Detail 3
Schaal 1:10

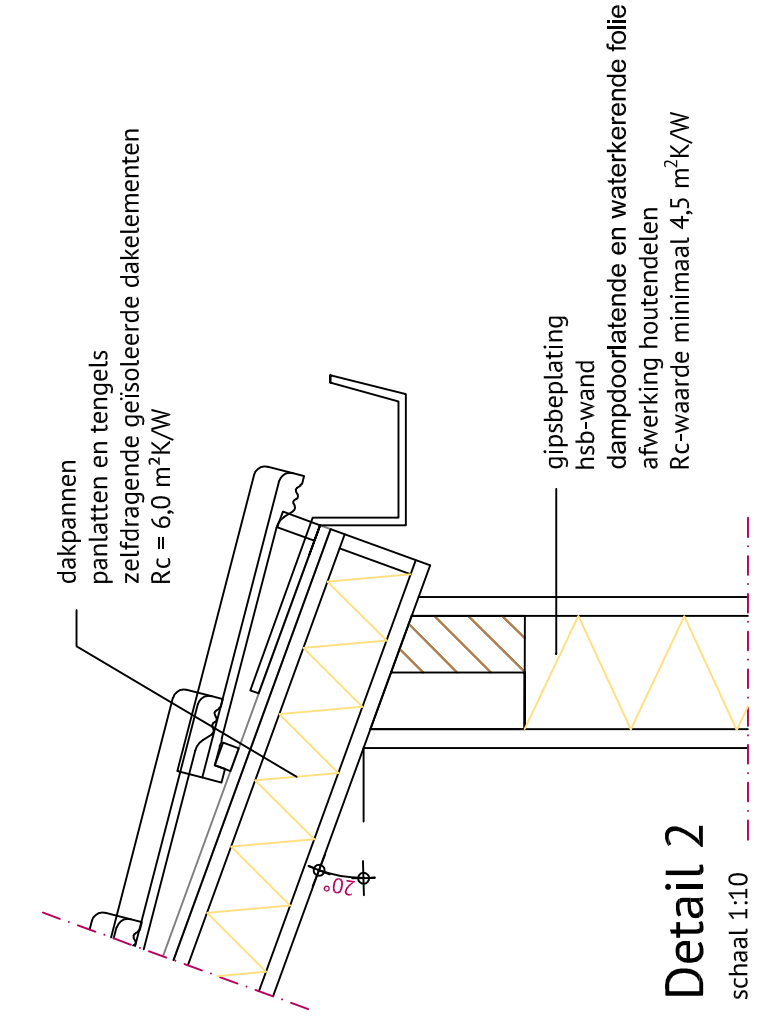

Detail 2
Schaal 1:10

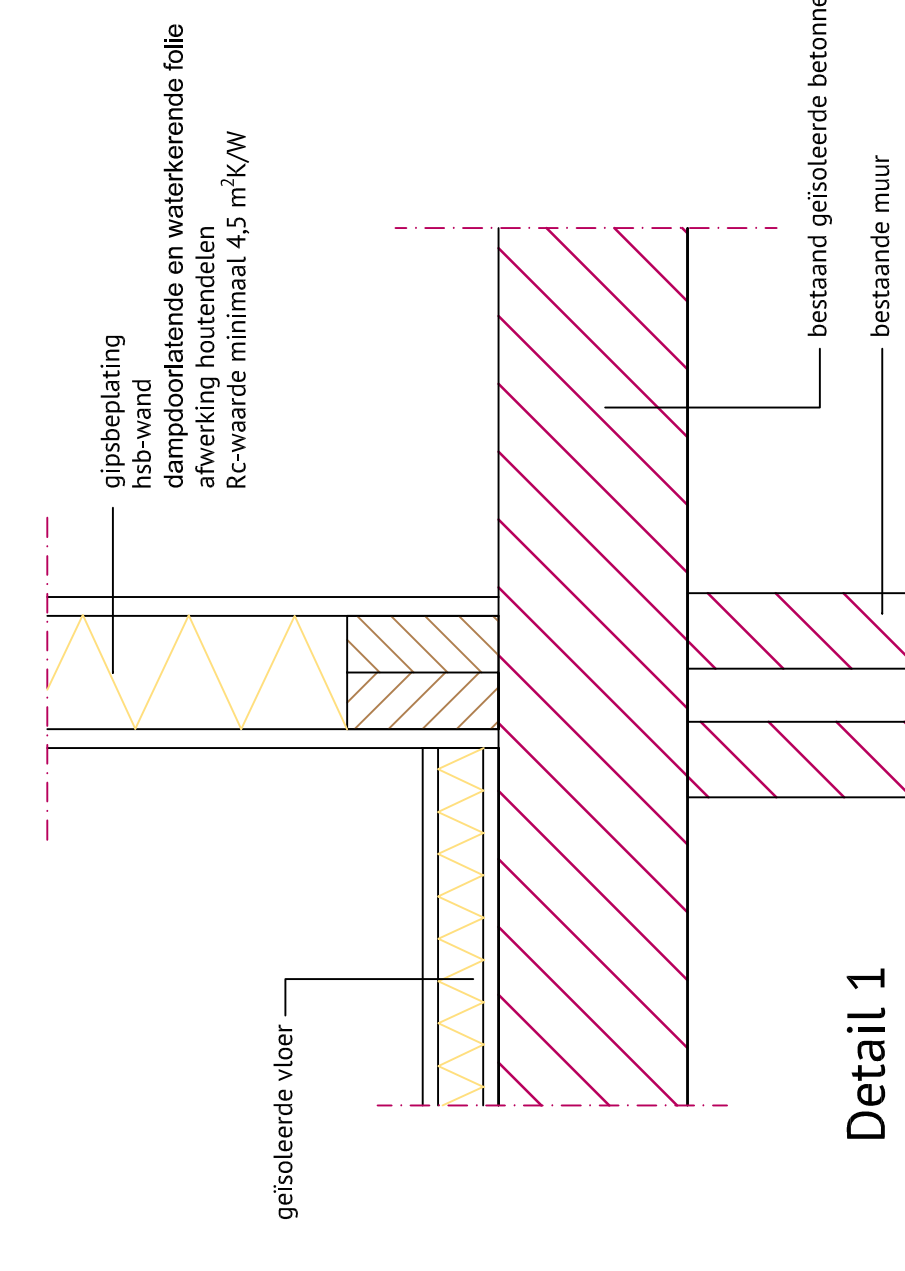

Detail 1
Schaal 1:10



Situatie
Deure : 0
Straat : O
Nummer : 39
Schaal : 1:500

Alle maten in het werk door de aannemer te controleren!
Berekening en tekening van fundering-, vloer-, beton- en staalconstructies e.d. volgens opgave constructeur
Meesseleweg 34
3752 AB Soest
M 06-21872112
info@helenberghetecnik.nl
www.helenberghetecnik.nl

JOEP VAN CAUWENBERGHE
BOUWKUNDIG TEKEN- EN ADVESBUREAU

Project: Tekening behorende bij de Omgevingsvergunning Bouwen voor de verbouw van een woonhuis
Opdrachtgever: De heer A.B.M. Bongers
Struikheide 10
5754 ED Deurne

Datum: 13-07-2019
Gewijzigd:

Schaal: 1:100/1:10
Formaat: 771x880
Blad: 01/01

Locatie: Oude Peststraat 11 te Helmeren