

schoonweder roefring aansluiten op infiltratie eigen terrein

- vloer A**
- pvc folie
  - SF motolozz vloersolde 120mm
  - beton C20-25 120mm
  - wapening Ø6-150
  - regelvloer met vloerverwarming 80mm
- Vloer B**
- pvc folie
  - SF motolozz vloersolde 120mm
  - beton C20-25 120mm
  - wapening Ø6-150
  - vloerdekking 60mm met vloerverwarming

omgebouwd en wapening volgens berekening constructeur.

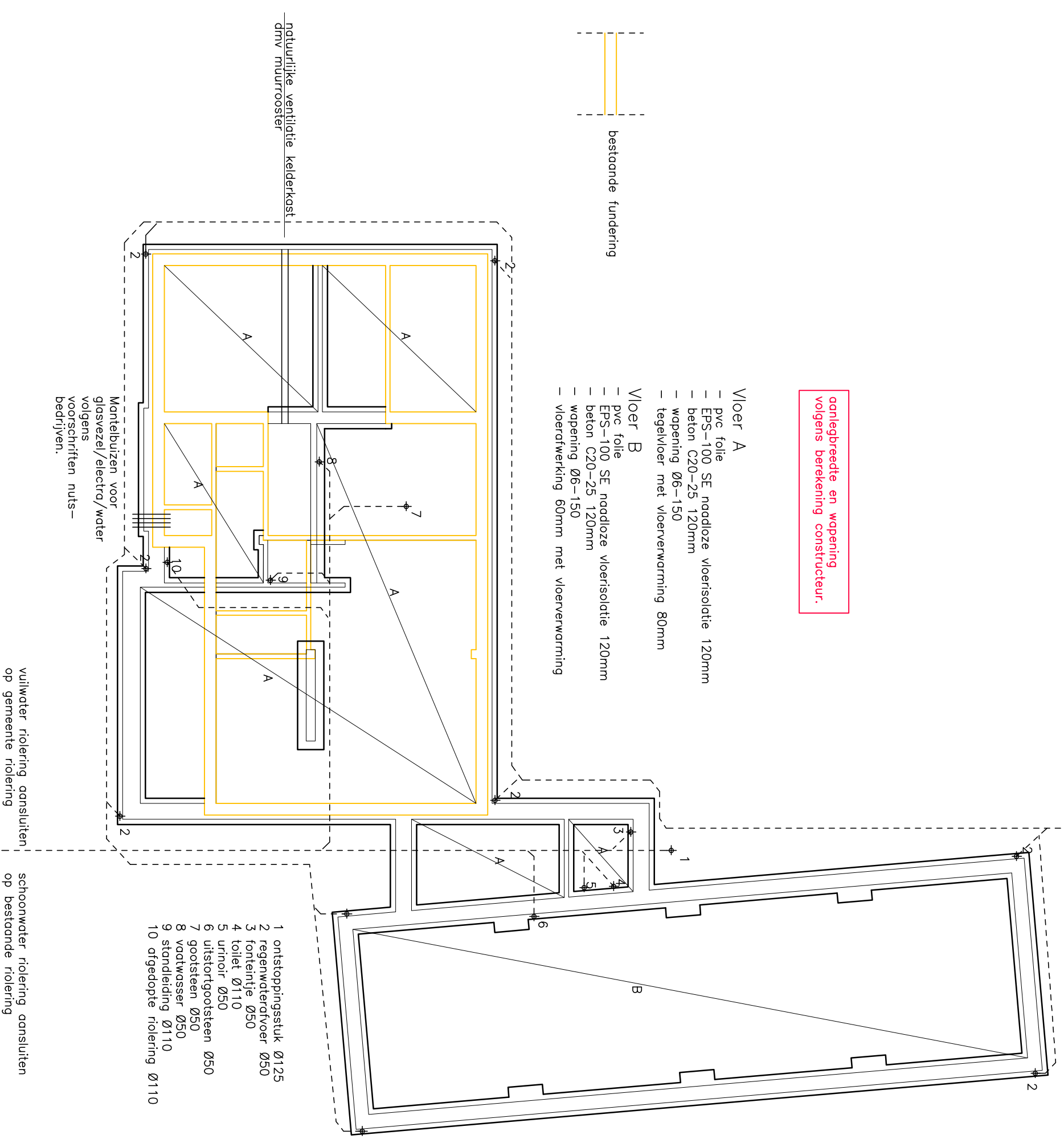

vulwater roefring aansluiten op gemeentse roefring

schoonweder roefring aansluiten op bestaande roefring

- 1 ontsluitingsstuk Ø175
- 2 regenwaterdruiver Ø50
- 3 buitenafvoer Ø50
- 4 uitloop Ø50
- 5 urineur Ø50
- 6 uitloop Ø50
- 7 uitloop Ø50
- 8 vuilwasser Ø50
- 9 afvalwater Ø50
- 10 afvalwater roefring Ø110

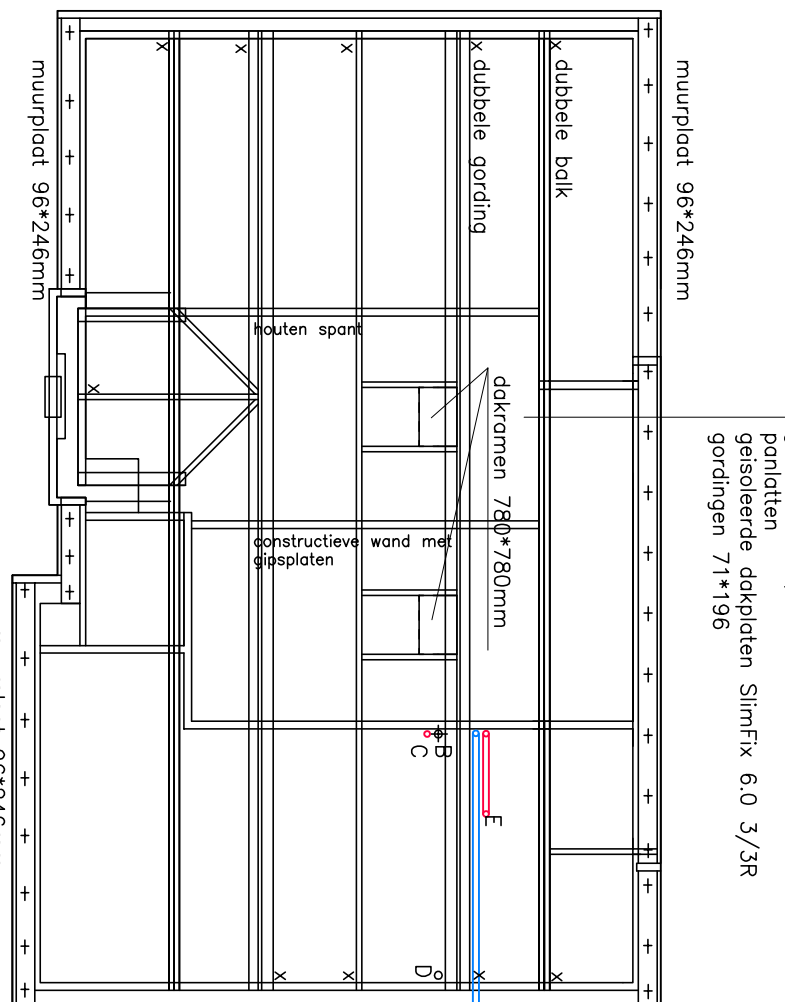

gepookte dakpannen aansluiten op bestaande dakpannen Sifonrx 6.0 3/3R gordingen 71\*196

gepookte dakpannen aansluiten op bestaande dakpannen Sifonrx 4.5 3/3R gordingen 71\*196

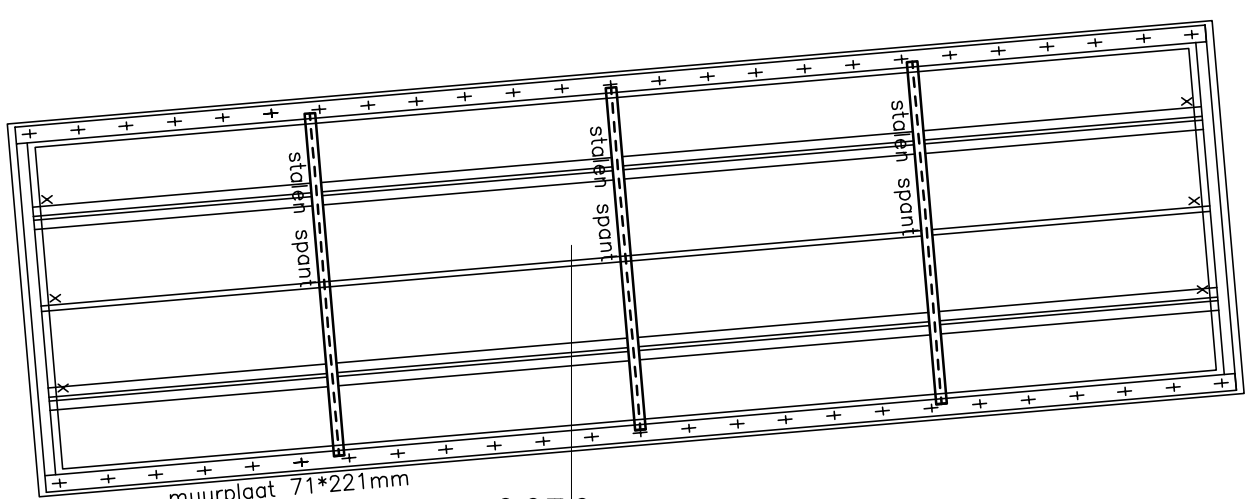

gepookte dakpannen aansluiten op bestaande dakpannen Sifonrx 4.5 3/3R gordingen 71\*196

- A muraalvoet mech. beluchting
- B ontluchting roefring
- C dakvoet mech. ontluchting
- D ontluchting roefring
- E ontluchting weruimte

kapconstructie en spanten volgens berekening constructeur.

+ muraalvoet mech. ontluchting

x gording omers

kapconstructie

## verdiepingsvloer

Berekening breedplaatvloer door de fabrikant vloeren controle berekening breedplaatvloer door de constructeur

- stalenbalk
- ondersteunende worden
- prefab betonbalk door de vloer te dragen word
- prefab betonnen latei
- rolraag met voegwepening
- draagrichting breedplaatvloer
- mechanische ontluchting
- mechanische beluchting

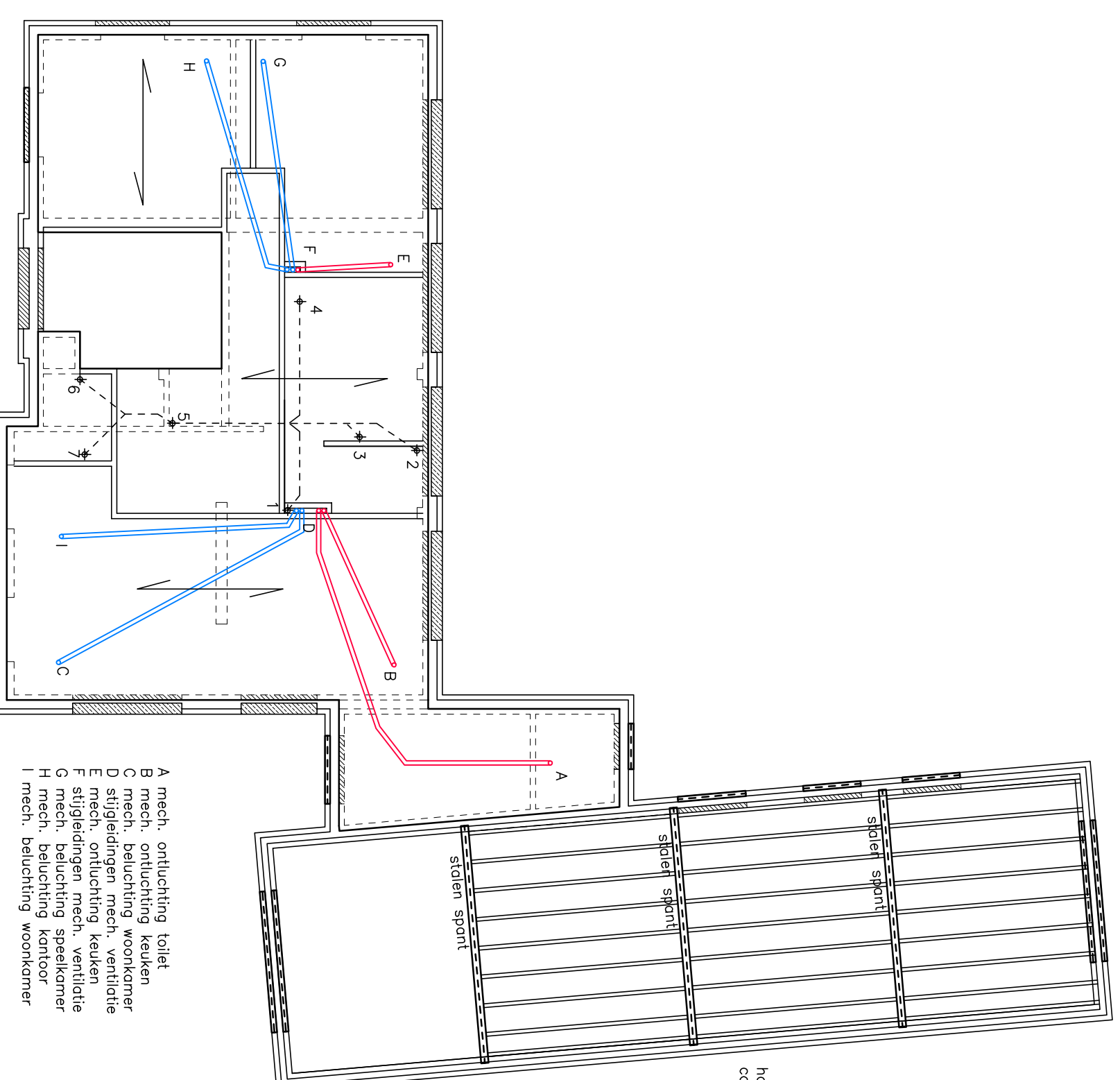

houden balkhoog 71\*196mm constructie multiplex

## zoldervloer

houden balkhoog volgens berekening constructeur.

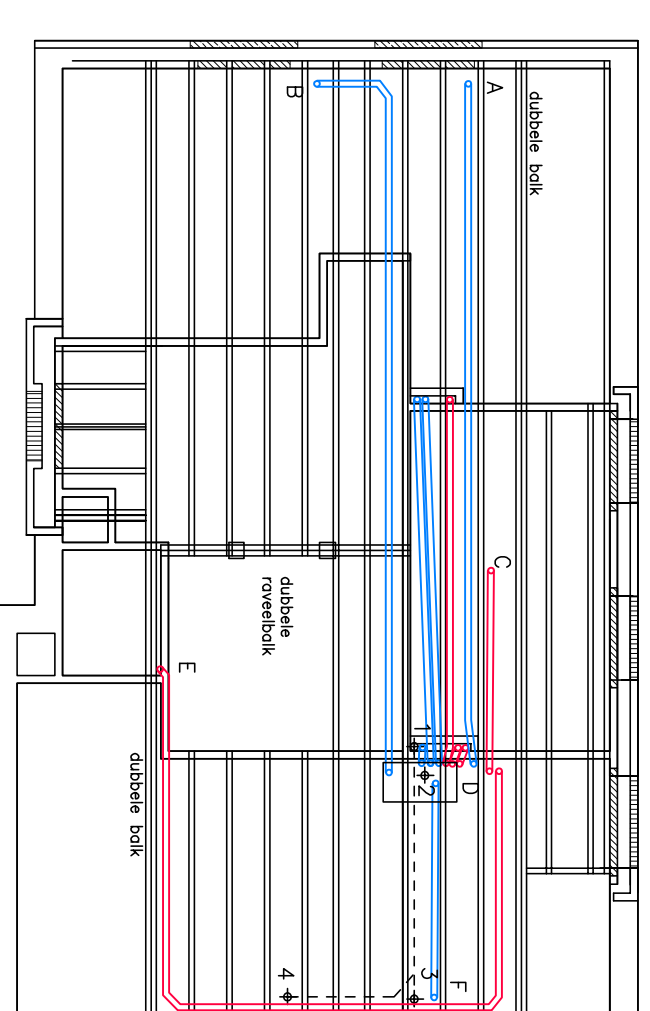

- A mech. beluchting stopkamer
  - B mech. ontluchting stopkamer
  - C mech. ontluchting stopkamer op unit
  - F mech. ontluchting toilet
  - F mech. beluchting stopkamer
  - 1 standaard 880
  - 2 condensator mech. ventilatie Ø50
  - 3 woonmachine Ø50
  - 4 woonmachine Ø50
- prefab betonnen latei  
rolraag met voegwepening  
hardstenen latei

14-02-2020 omroeping schoonweder roefring

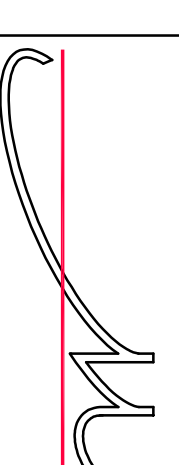

bouwbureau  
**Jos meuwis**  
de crange  
57 12 50  
tel. 12 50  
e-mail  
www.josmeuwis.nl

15  
sommere  
0493-495400

plan voor het verbouwen van een woonhuis aan de Slootweg 3 in Liessel

in opdracht van:  
Thijs Lovarbos en  
Aninda Bojrami  
Tramweg 30  
5757RL Liessel  
06-53106948

datum 13-01-2020

schaal 1:100

blad B-02

tekentype 19-042