

AANZICHTEN BESTAAND 1:100

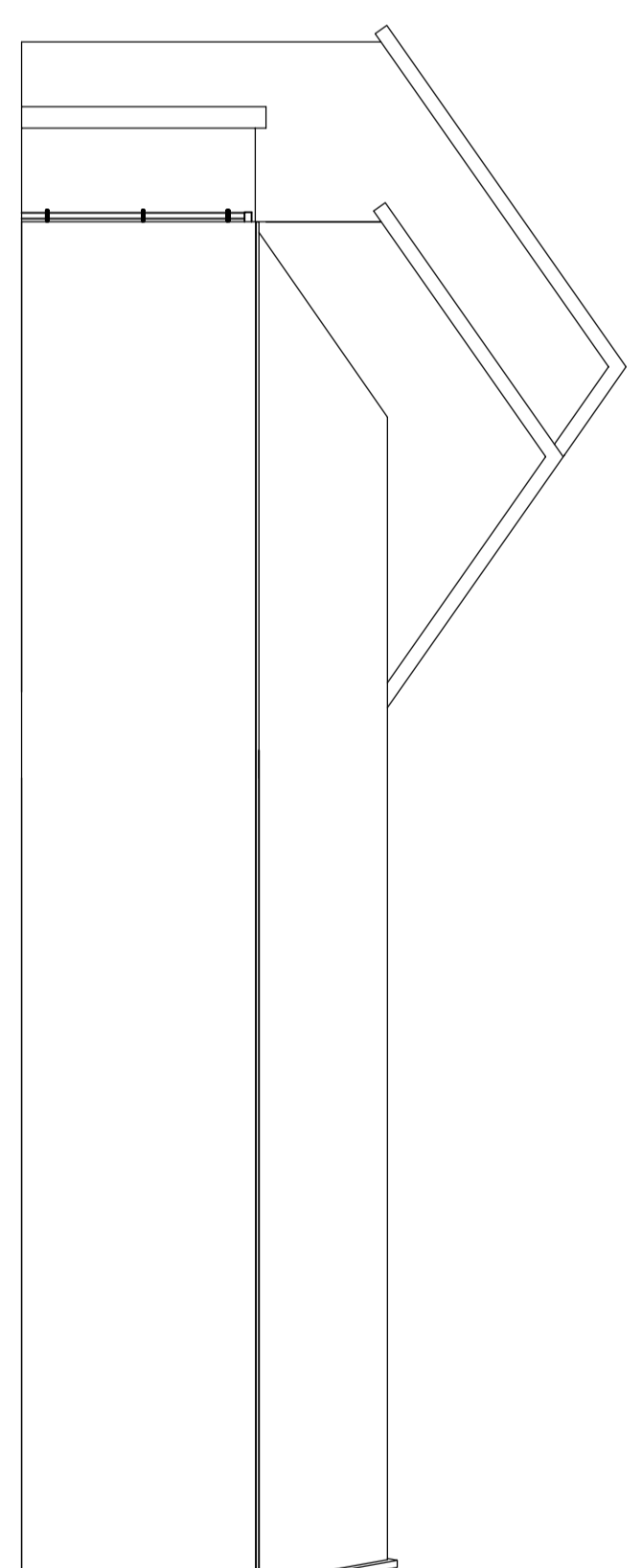

AANZICHTEN NIEUW 1:100

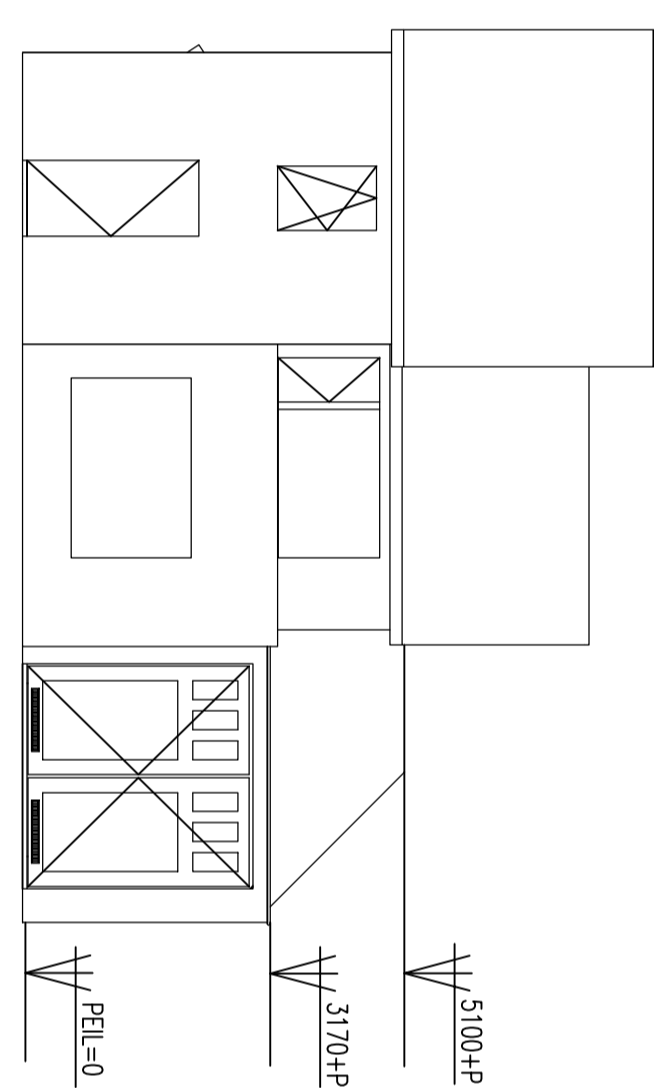
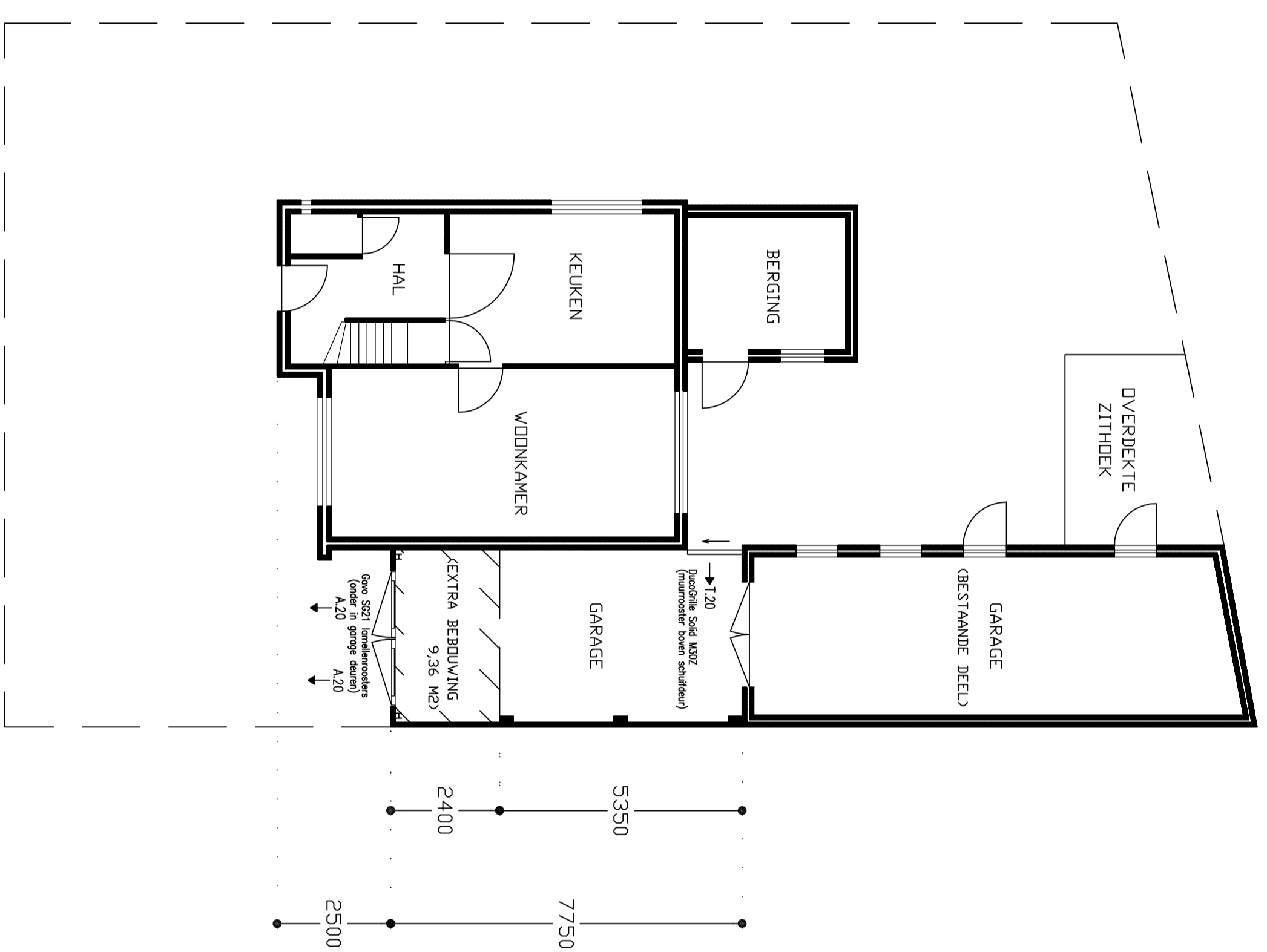
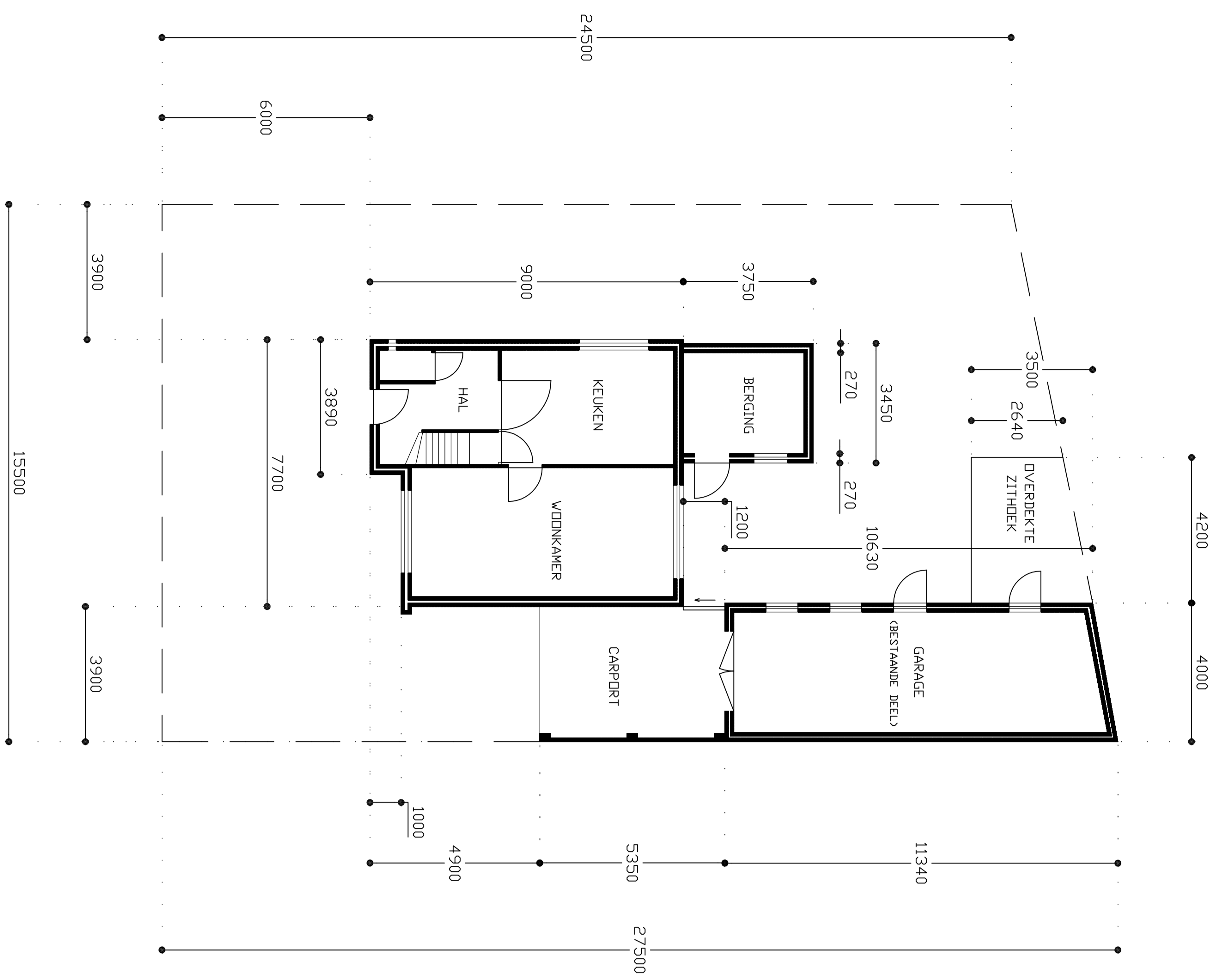
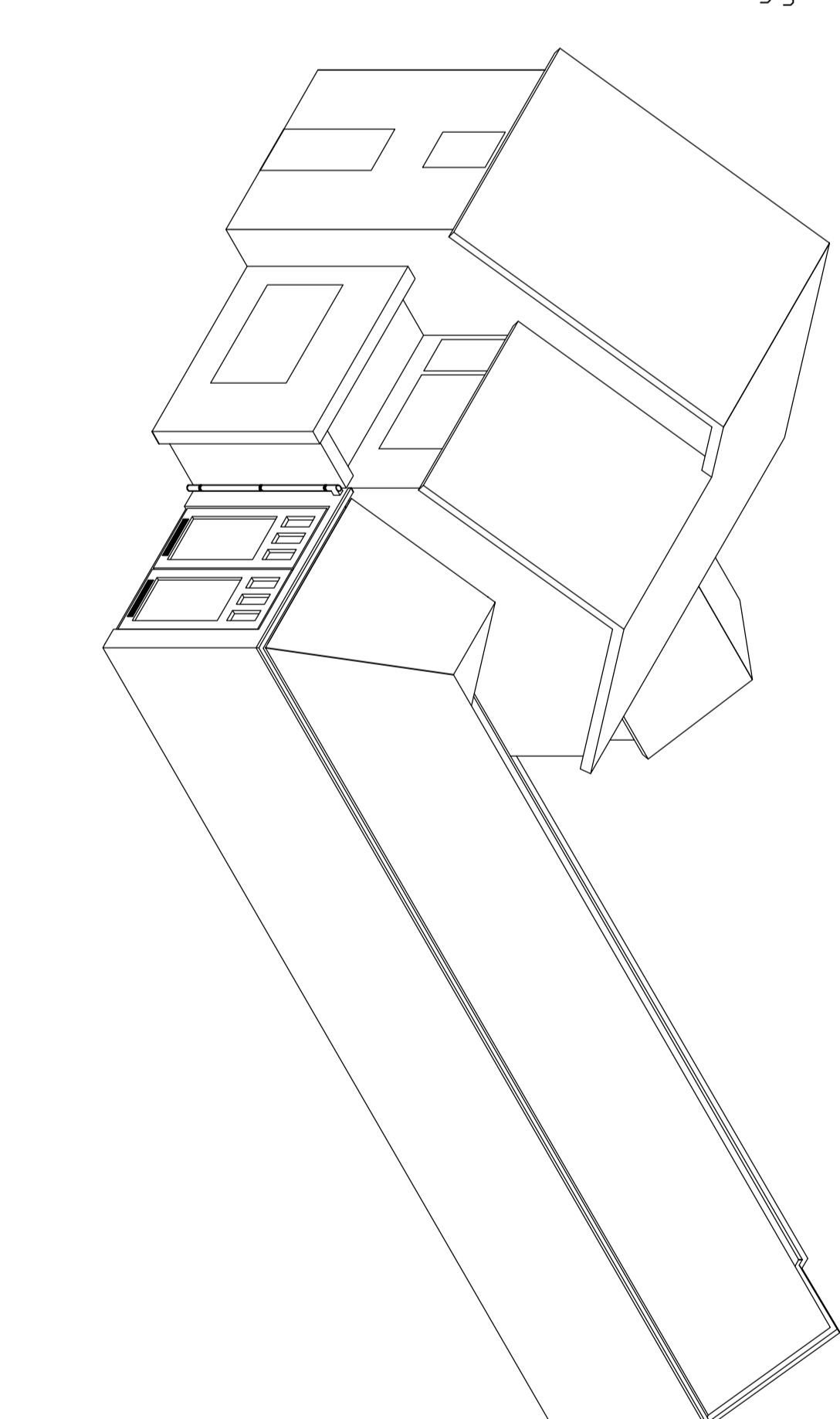
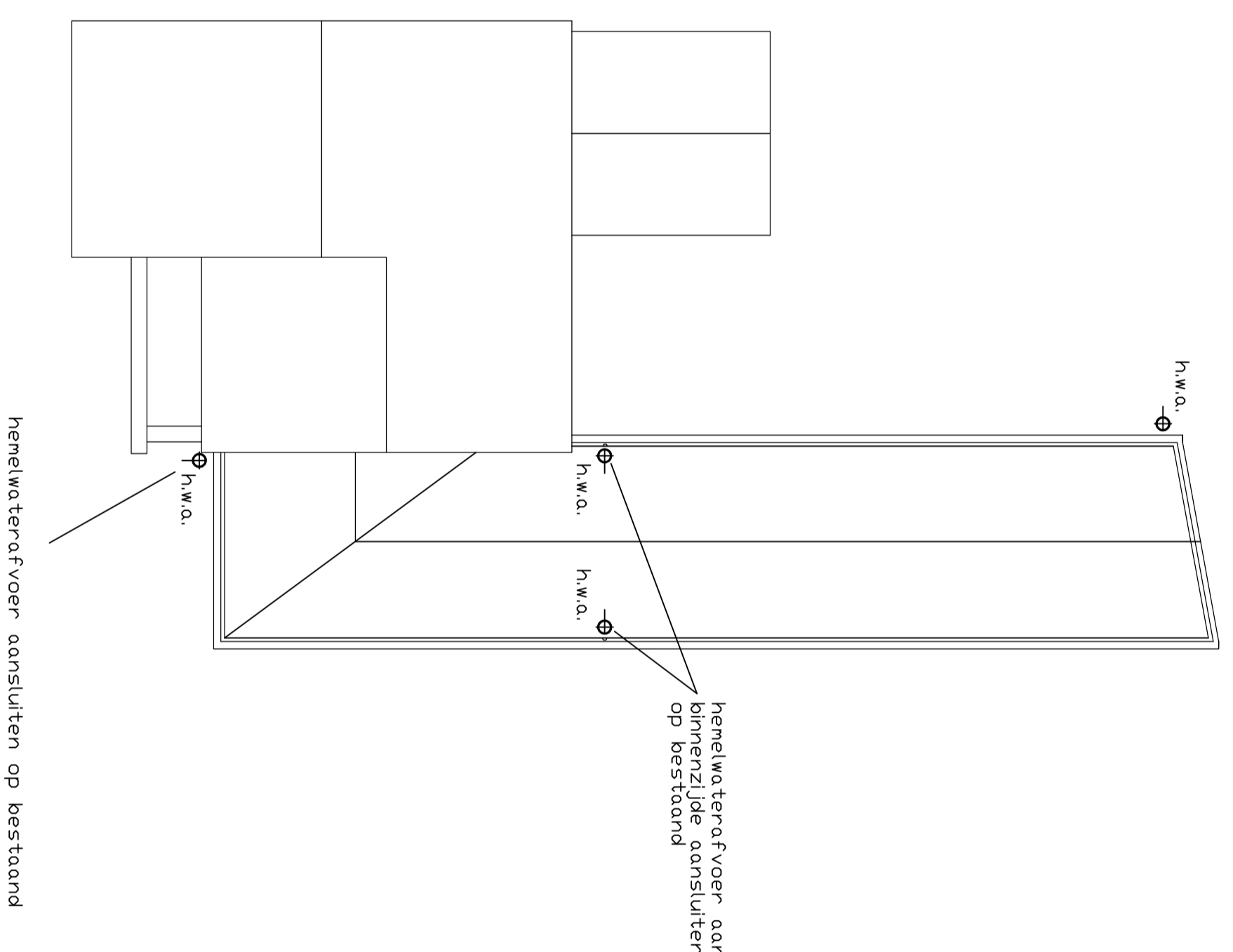
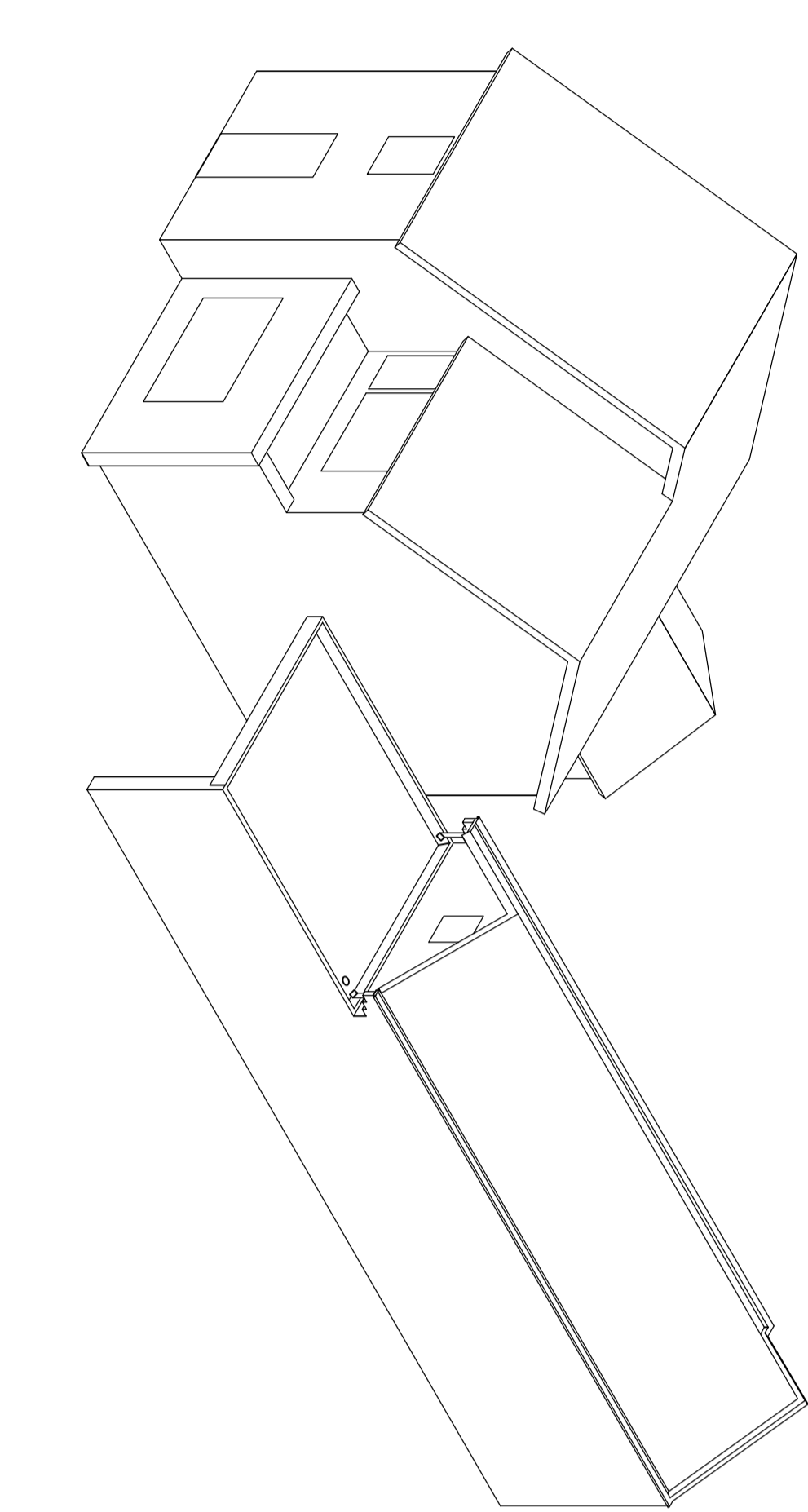
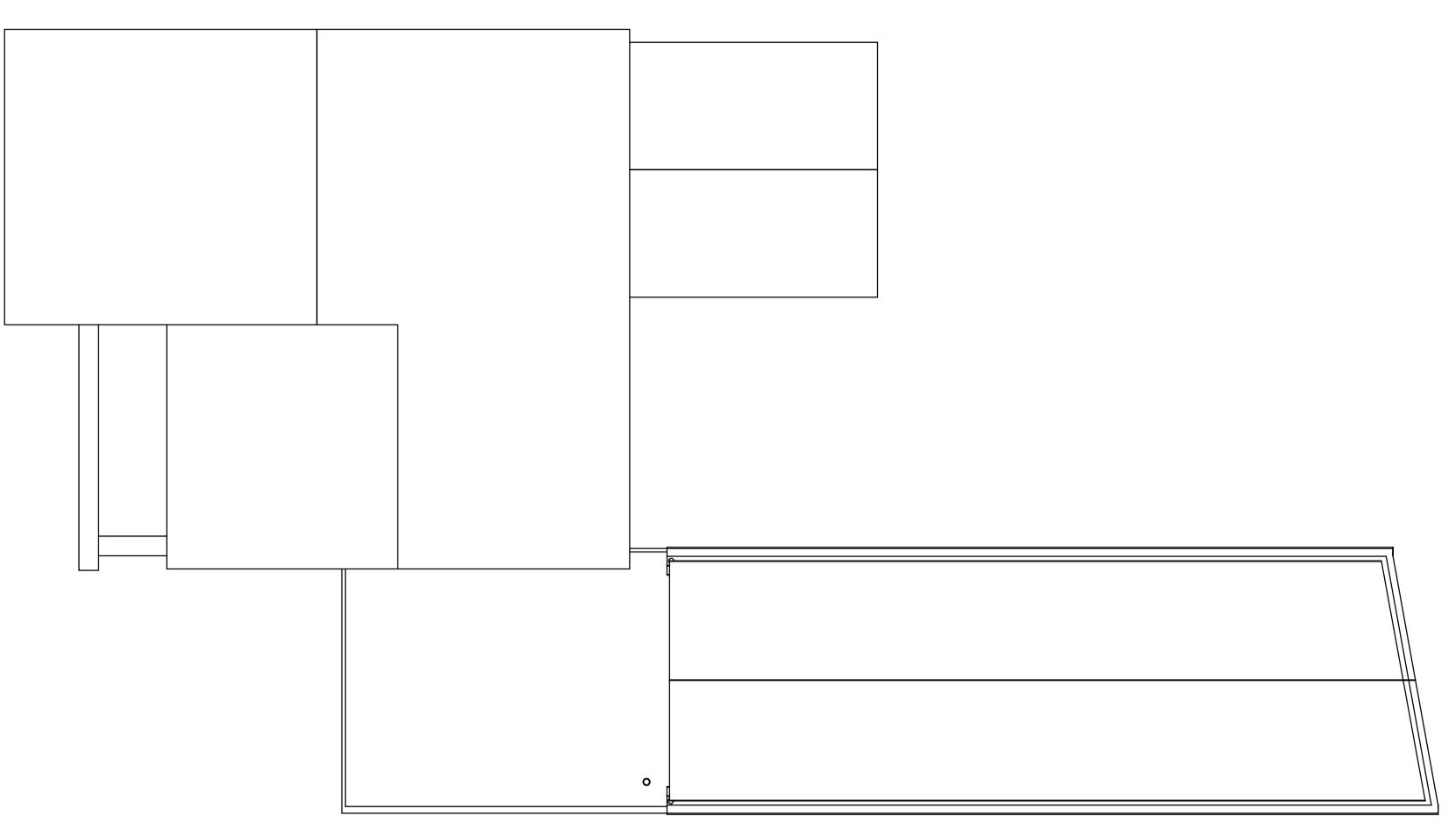

PLATTEGROND NIEUW 1:100

PLATTEGROND BESTAAND 1:100

- TOELICHTING OPPERVAKTES:**
- PERCEEL OPPERVAKTE 400 M2
 - BEOUWDE OPPERVAKTE (M2)
 - WOONHUIS 78,43
 - GARAGE 43,94
 - OVERDEKTE ZITHOEK 12,89
 - CARPORIT 20,87
 - NIEUWE AANBOUW GARAGE

BESTAAND:	NIEUW:
78,43	78,43
43,94	43,94
12,89	12,89
20,87	12,89
	GESLOOPT 30,23 +
	156,13 M2
	165,49 M2
	9,36 M2

CARPORIT SLOPEN
opp.: 20,87m²
NETTO UITBREIDING
opp.: 9,36m²



Situatie: Gemeente Deurne
Sectie N, perceel nr. 801
Schaal: 1:500

RENWOOL: MATERIALEN EN KLEUREN

omschrijving	materiaal	kleur
gevels	metselwerk	geel (als bestand)
deur	hout	blauw (als bestand)
dak	keramische pan OWH	grijs (als bestand)
goten	zink	grijs (als bestand)
plint gebouw	n.v.t.	
borstwering	n.v.t.	
spanten	S 235 JRG2	BLAUW ofgelakt

VAN TOEPASSING ZIJNDE VOORSCHRIFTEN (Verbouw, ged. vernieuwen)

omschrijving: NEN NPR

VENTILATIE van gebouwen

1087

- T (dm³/s) – Ventilatie volgens "Systeem A" betreffende Natuurlijke toe- en afvoer middels luchtroosters in garagedeuren en muur-rooster boven schuifdeur aan de zijkant
- A (dm³/s)

BOUWESLUIT 2012

hemelwatervoer/riolering: dimensionering en afvoer van hemelwatervoer conform NEN 3215

- ⊕ h.w.o. – wordt in deze specifieke situatie gerealiseerd (alle regenpijpen uitbreiding van het verhard oppervlak minder dan 10 m² bedraagt.
- ⊖ h.w.o. – wordt in deze specifieke situatie gerealiseerd (alle regenpijpen minder dan 10 m² bedraagt.

–totale dakoppervlak gehele garage (oud+nieuwe deel) =74,17m²
Netto doortot per regenpijp is 44 cm² (toerekend voor 44m²)
Een regenpijp aan iedere goot van de garage zou voldoende zijn echter worden aan iedere goot twee regenpijpen aangesloten om ook bij extreme stortbuien voldoende afvoercapaciteit te hebben. Totdat worden er vier regenpijpen aangesloten waardoor de afvoercapaciteit ruim overbemeeten is.(geschikt voor 176m² dakoppervlak)

INHOUDTABEL: PLATTEGROND STEENHOF 1 REVISIE 01 (Beoordeld bij ontwerp 'Young architecten steenhof 1')

IN OPDRACHT VAN: Dhr. A.P.J.M. van Brussel, Steenhof 1 te Deurne	
GEI:	AB8
ADRES WERK:	Steenhof 1, 5753 AP Deurne
GEINDAGD:	SCHAL: 1/100
OPMERKING:	AKkoord ACCORD
	FORMAAT: A0
	STEENHOF 1
	REVISIE 01