

1:50 1e verdieping nieuw - gebruikoppervlakte

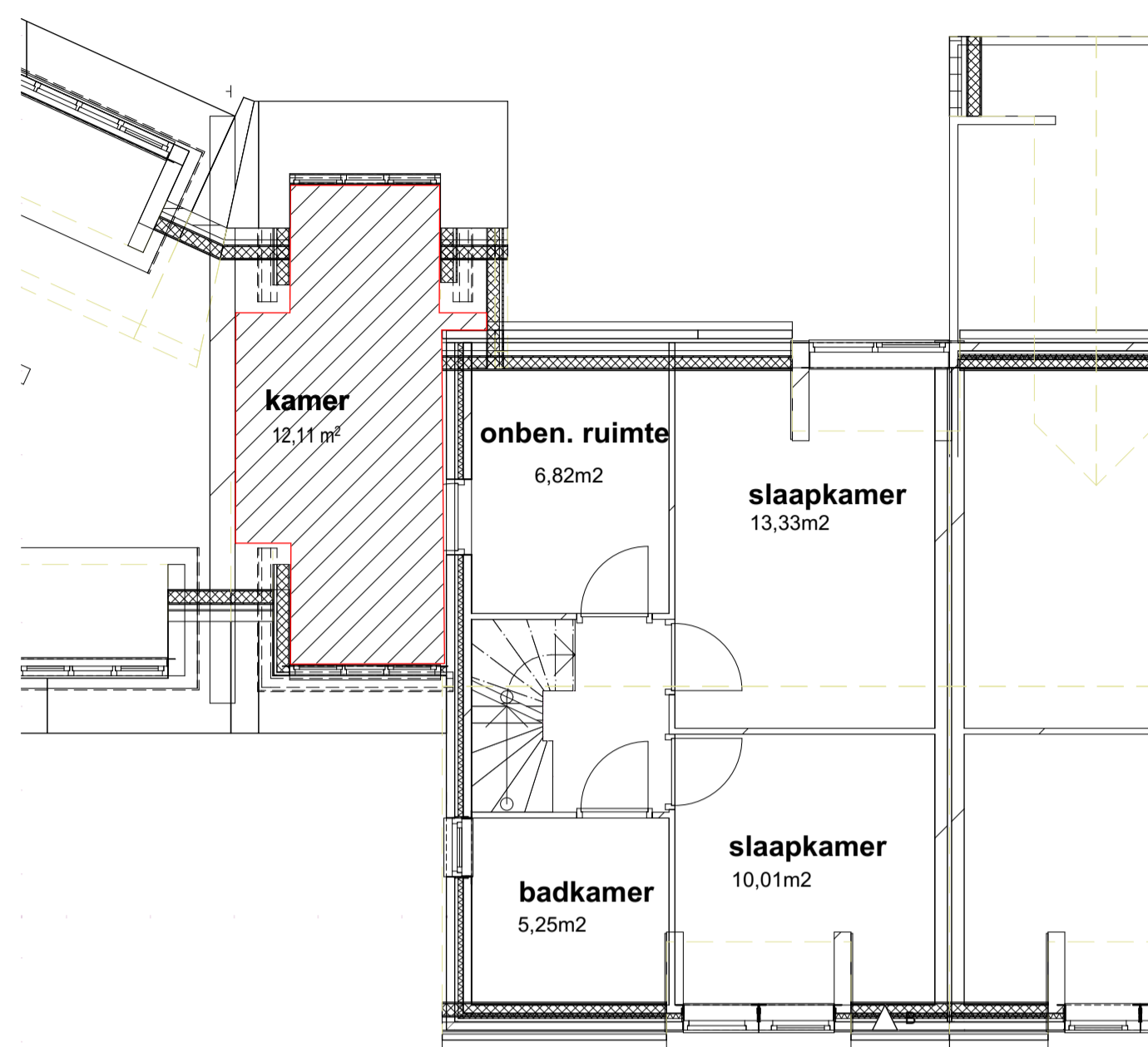

1:50 1e verdieping nieuw - verblijfsgebied

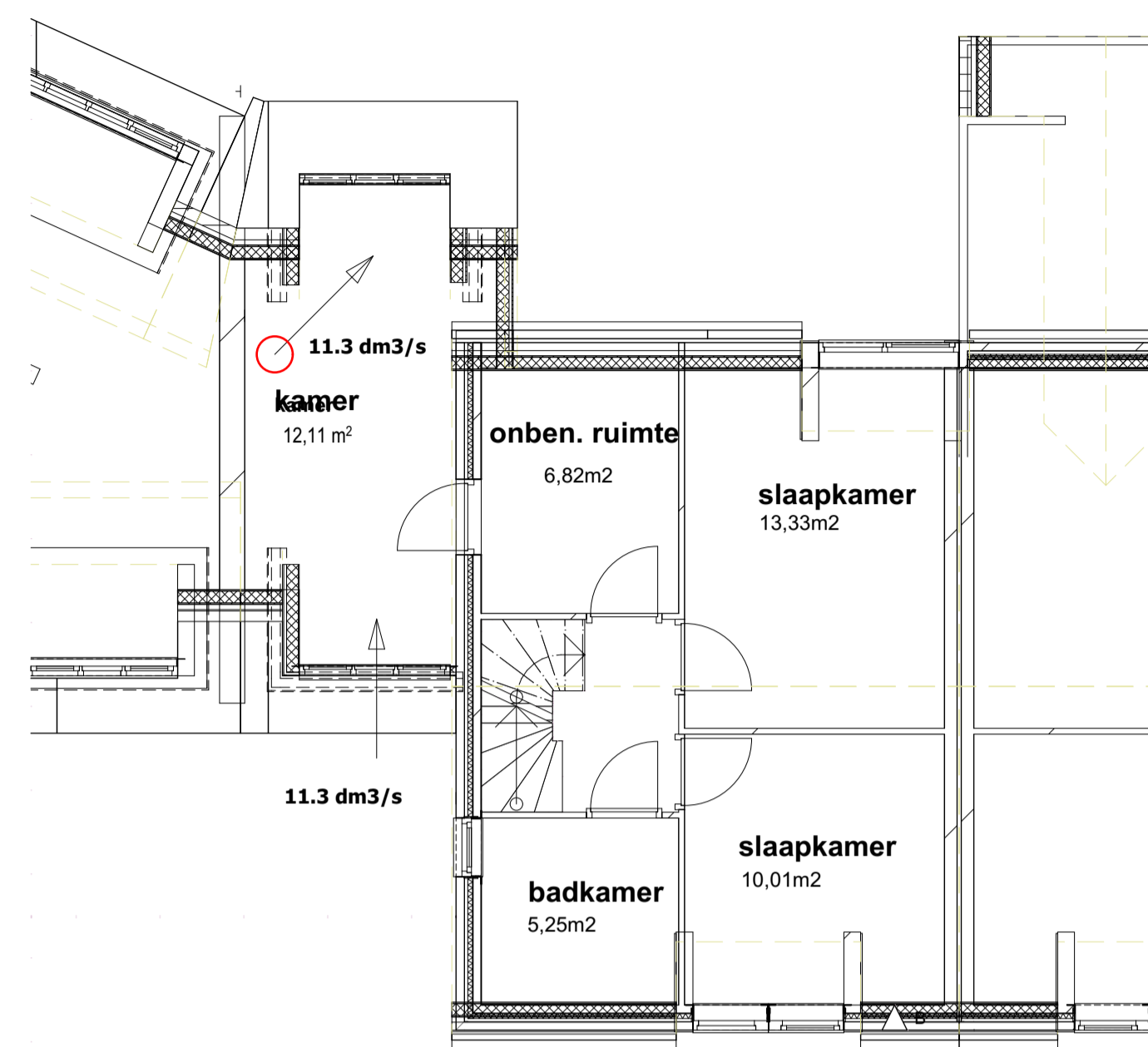

1:50 1e verdieping nieuw - ventilatie

1:75 Bouwbesluit plattegronden

**CONSTRUCTIE**  
- Alle constructies conform tekening en berekening constructeur

**VOCHTWERING RUIMTEN**  
- wandafwerking toiletten t/m o.k. plafond  
- wandafwerking badkamer t/m o.k. plafond  
- wandafwerkingen conform NEN 2778

**VENTILATIE**  
- natuurlijke toe- en afvoer cf. rechtens verkregen niveau

**INSTALLATIES**  
- electra min. volgens NEN 1010

**RIOLERING**  
- hemelwater afvoeren d.m.v. bestaande hwa's: **geprojecteerd dakoppervlak verandert niet**

**RUIMTE BEPALING**  
conform NEN 2580:2007:  
(slaap-)kamer: verblijfsruimte  
overloop: verkeersruimte  
badkamer: badruimte  
gebouwfunctie hoofdgebouw = wonen

**OVERIGE**  
- infiltratie: Qv10 conform EPC berekening  
- details uitvoeren conform SBR luchtdichtbouwen  
- installaties n.t.b. volgens opgave installateur  
- invoer nutsvoorziening i.o.m. nutsbedrijven  
- waar nodig riolering geluidwerend omkleden  
- rookmelders zijn koppelbaar e.e.a. volgens NEN 2555  
- alle binnendeuren 930x2315mm, tenzij anders vermeld  
- muizen- en rattenwering conform afdeling 3.17 van het Bouwbesluit

**NEN-NORMEN**  
- meterkasten volgens NEN 276  
- daglichtopeningen volgens NEN 2057  
- drinkwatervoorziening volgens NEN 1006  
- warmwaterinstallaties volgens NEN-EN 12897 en NEN-EN 89  
- hang- en sluitwerk inbraakwerend conform NEN 5096 en afdeling 2.25 van het bouwbesluit met weerstandsklasse van minimaal 2



1:500 situatie

**project: 19020**  
**uitbreiding woonhuis**  
**Peelhorst 8 Deurne**

opdrachtgever:  
mevr. H.M.M. van Mierlo  
Peelhorst 8  
5754 GR Deurne

fase: aanvraag omgevingsvergunning  
onderdeel: Bouwbesluit  
bladnr.: D02  
datum: 8-4-2020

**ir. Rob van Leuven**  
architect BNA

Pastoriestraat 26a  
5756 AM Vlierdon  
M: +31 6 51413032  
E: robvanleuven@archifoor.coop

lid van: **archifoor**  
coop