

Opdracht : 1700755
Plaats : Deurne
Project : Aanleg van een kelder aan de Steenhof 1

Betreft : Aanleg van een kelder aan de Steenhof 1
te
DEURNE

Opdrachtgever : Dhr. A. van Brussel
Steenhof 1
5753 AP DEURNE
NL

Behandeld door : R. de Hoop (088 - 5130219)

Kenmerk : R1700755-01

Datum : 10 maart 2017

MOS GRONDMECHANICA B.V.

Correspondentieadres :	Postbus 801, 3160 AA Rhoon	Centraal telefoonnummer :	+31(0)88-5130200
Hoofdkantoor Rhoon	Kleidijk 35	3161 EK	Rhoon
Vestiging Helmond	Vossenbeemd 90B	5705 CL	Helmond
Vestiging Almelo	Het Wendelgoor 13	7604 PJ	Almelo
Vestiging Amsterdam	Pleimuiden 8B	1046 AG	Amsterdam
Vestiging Suriname	Ds Martin Luther Kingweg 150	District Wanica	Suriname Tel. +597-488188

1. ONDERZOEKSOPDRACHT

Ten behoeve van bovengenoemd project hebben wij in uw opdracht een grondonderzoek uitgevoerd. De opdracht omvatte de volgende werkzaamheden:

- Bureauwerkzaamheden waaronder interpretatie van de klic-melding
- 1 locatie uitzetten en waterpassen t.o.v. RD en NAP
- 1 sondering tot een diepte van maaiveld - 20 m inclusief meting van de plaatselijke wrijving

2. UITGEVOERDE WERKZAAMHEDEN

Landmeten

Voor de uitvoering van dit onderzoek heeft de opdrachtgever ons een tekening ter beschikking gesteld.

De opdrachtgever heeft naast de tekening ook zelf de klic-melding aangeleverd. De onderzoekslocatie is met behulp van GPS-RTK apparatuur in het veld uitgezet en gewaterpast. De onderzoekslocatie is op tekening weergegeven en in dit rapport opgenomen.

Sonderen

Op 06-03-2017 is sondering 1 uitgevoerd tot een diepte van circa maaiveld - 20,3 m. De sondering is met een sondeerunit met een drukcapaciteit van 200 kN uitgevoerd. Bij de sondering is per 20 mm de tijd, de diepte, de conusweerstand (q_c), de plaatselijke wrijving (f_s) en de helling (i) gemeten en als data opgeslagen. Tevens is het berekende wrijvingsgetal gepresenteerd.

Het wrijvingsgetal geeft nader inzicht in de aanwezige grondsoorten. Voor de in Nederland meest voorkomende, normaal geconsolideerde, grondsoorten kunnen indicatief de volgende wrijvingsgetallen worden aangehouden:

Zand: 0,5 % - 1,5 % Klei / Leem: 2% - 4% Veen: 8% - 10 %

De sondering is conform toepassingsklasse 3, type TE1 van de NEN-EN-ISO-22476-1 uitgevoerd.

Opgesteld door:

R. de Hoop (088 - 5130219)

Rhoon, 10 maart 2017

Mos Grondmechanica B.V.

Gecontroleerd door:

A. de Ronde

Opdracht : 1700755
Plaats : Deurne
Project : Aanleg van een kelder aan de Steenhof 1

Inhoud:

- **Sondering**
- **Coördinatenlijst**
- **Situatietekening**

Sondering 1

Opdracht : 1700755
 Plaats : Deurne
 Datum : 06-03-2017
 Project : Kelder aan de Steenhof 1

Conus nummer : S15-CFII.1079
 Soort conus : Elektrisch
 Opp. conuspunt : 1500 mm²

NEN-EN-ISO-22476-1
 Klasse 3, type TE1
 Sondeerunit : SW9
 Blad : 1 van 1

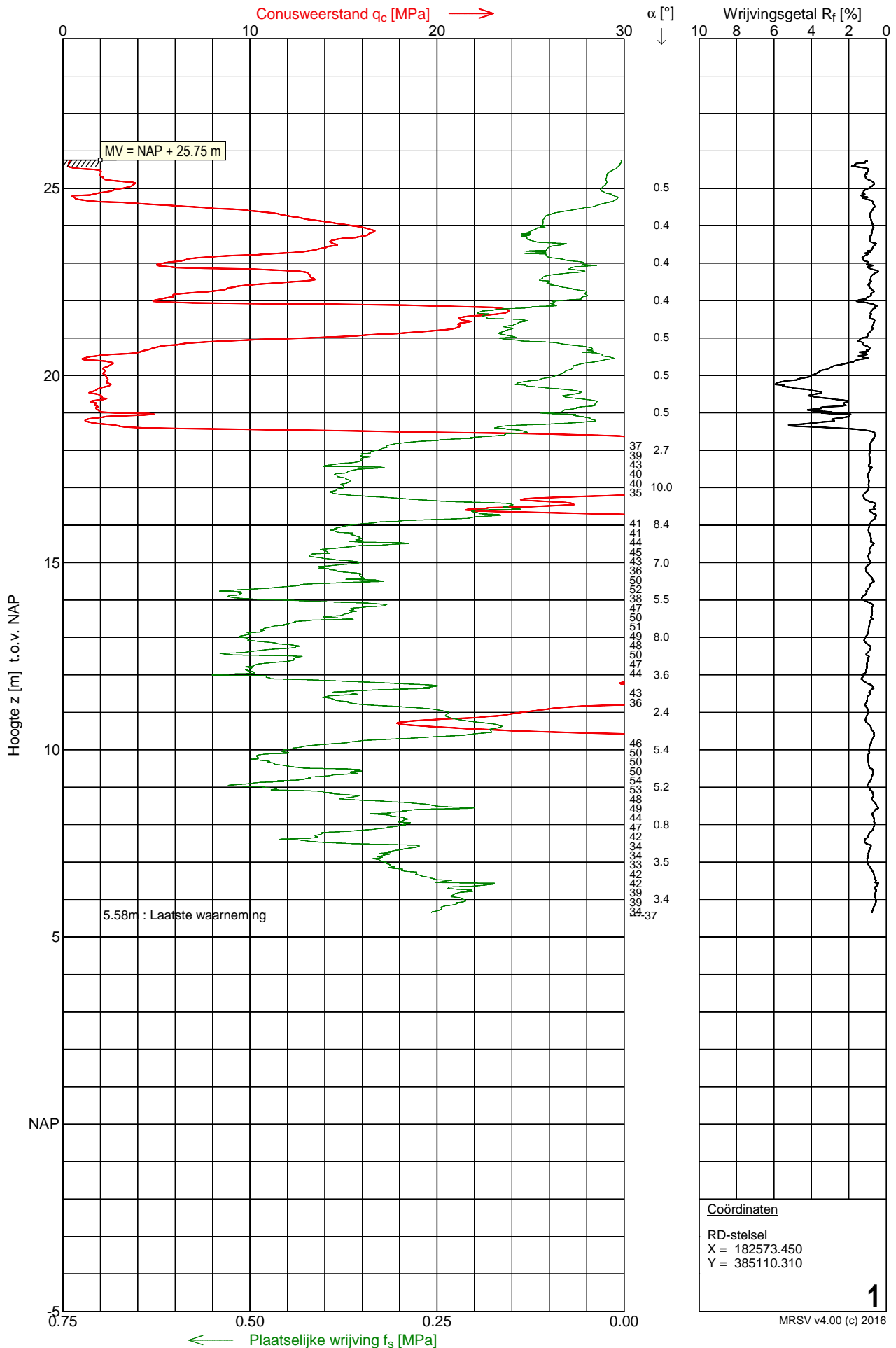

Opdracht : 1700755
Plaats : Deurne
Project : Aanleg van een kelder aan de Steenhof 1

Betreft : Inmeetcoördinaten
Coördinaten tov : RD-stelsel
Ingemeten met : GPS-RTK
Datum : 6-3-2017
Ingemeten door : H. van Ham

Sonderingen	X [m]	Y [m]	Z [M] mv
nummer	Ingemeten	Ingemeten	TOV NAP
1	182573.45	385110.31	25.75
Put	182578.86	385123.54	25.33



Steenovenweg

put = 25.33m +NAP 

Steenhof

38 m

© 2016 Google
© 2009 GeoBasis-DE/BKG

Google E

Datum van beeldmateriaal: 15-9-2016 breedte 51.454437° lengte 5.783979° verh 26 m ooghoogte

MOS GRONDMECHANICA B.V.

Hieronder treft u de dienstverlening van Mos Grondmechanica b.v. aan. Voor specifieke diensten die niet direct in het overzicht terug zijn te vinden kunt u uiteraard vrijblijvend contact met ons opnemen.



VELDWERK

Sonderen op land, water en in beperkte ruimte, electrisch, waterspanning, dissipatie, seismisch, magnetisch, geleidbaarheid, Bolconus, T-bar en slagsonderen

Geotechnisch boren en (on)geroerde monsternamen
Sonisch boren

Peilbuizen en waterspanningsmeters plaatsen

X, Y en Z metingen en Lintvoegmetingen

Plaatdruk-, CBR- en CPM proeven

In situ doorlatenheidsproeven

LABORATORIUM

Classificatie proeven (o.a. vol. gewicht, KVD, PI)

Samendrukkingsproeven (Oedometer en CRS)

Triaxiaalproeven

DS en DSS-proeven

Doorlatenheidsproeven

Dichtheidsbepaling (Proctor en CBR)

Cementbentoniet onderzoek

GEOMONITORING

Deformatiemeting (inclino- en extensometing)

(Grond)waterspanningsmeting

Zettingsmonitoring

Trillingsmonitoring (SBR)

Akoestische doormeten van palen (CUR 109)

Online meetgegevens via portal

Tankmonitoring (conform EEMUA 159)

MILIEU (MOS MILIEU B.V.)

Verkennd-, nader- en saneringsonderzoek

Partijkeuringen besluit bodemkwaliteit (Bbk)

Saneringsbegeleiding. Waterbodemonderzoek.

Vergunning aanvragen.

2nd Opinion / Contra-Expertise Bodemonderzoeken.

Meer weten?

Bezoek onze website www.mosgeo.com

Vragen?

Mail ons op info@mosgeo.com

Offerte aanvragen?

Mail ons op offerte@mosgeo.com

GEOTECHNISCH ADVIES

Paalfundering

Fundering op staal

Grondkerende constructies

Bouwputontwerp

Omgevingsbeïnvloeding (Plaxis)

Zettingsanalyse (bouwrijp maken, opslagtanks)

Taludstabiliteit

Tankbouwadvies

Trillingsprognose

Schade expertise

Review en 2nd Opinion

GEOHYDROLOGISCH ADVIES

Bemalingen (incl. retourbemalingen)

Vergunningsaanvragen

Pompproeven

Warmte Koude Opslag

Omgekeerde Osmose.

Barrierewerking

Drainage

Infiltratie hemelwater

BEMALINGEN (MOS GRONDWATERTECHNIEK)

Bronbemaling

Ondergrondse energie-opslag

Pomp- en leidingsystemen

Brandputten

OVERIG

Funderingsonderzoek (F30), Heitoezicht,

Uitvoeringsbegeleiding

Mos Grondmechanica opereert structureel vanuit 5 vestigingen in Nederland en in Suriname. Via het zusterbedrijf Mosgeo b.v. worden wereldwijd projecten uitgevoerd, daar waar onze specifieke kennis en ervaring wordt gevraagd. In Liberia heeft Mosgeo b.v. een dochtermaatschappij: Mosgeo Liberia Inc.

MOS GRONDMECHANICA B.V.

Correspondentieadres : Postbus 801, 3160 AA Rhooon

Centraal telefoonnummer : +31(0)88-5130200

Hoofdkantoor Rhooon Kleidijk 35

3161 EK Rhooon

Vestiging Helmond Vossenbeemd 90B

5705 CL Helmond

Vestiging Almelo Het Wendelgoor 13

7604 PJ Almelo

Vestiging Amsterdam Pleimuiden 8B

1046 AG Amsterdam

Mosgeo B.V. Kleidijk 35

3161 EK Rhooon

Vestiging Suriname Ds Martin Luther Kingweg 150

District Wanica Suriname Tel. +597-488188

